

INFORME DE RENDICIÓN DE CUENTAS 2022



**E.S.E. HOSPITAL UNIVERSITARIO SAN
RAFAEL DE TUNJA**

Marzo 2023

Contenido

1. COMPONENTE PRESTACIÓN SERVICIOS DE SALUD	3
MODELO DE ATENCIÓN	3
1.1. Indicadores Clínicos.....	5
1.2. Comportamiento Quirúrgico y Sala de Partos 2022	9
1.3. Comportamiento UCI y Servicio de Urgencias 2022	13
1.4. Comportamiento Hospitalización y Apoyo Diagnóstico 2022	18
2. COMPONENTE EPIDEMIOLOGICO	21
2.2. Indicador Enfermedades Transmitidas por Vectores.....	24
2.3. Indicadores Maternidad Segura	25
2.4. Indicadores de Control de Infecciones	34
2.5. Tasa de Infecciones Según Servicio	35
2.6. Tasas de Infecciones por Dispositivos e Infecciones de Sitio Quirúrgico	37
3. COMPONENTE CONTRATACIÓN.....	39
3.1. Contratos Suscritos y Estado Vigencia 2022	40
3.2. Valor Total Contratos Suscritos	73
4. COMPONENTE COMERCIAL	73
4.1. Empresas responsables de pago con relación contractual en la vigencia 2022	73
4.2. Población objeto afiliada a las diferentes empresas responsables de pago año 2022.....	74
4.3. Evolución y estado de contratación de prestación de servicios de salud	75
4.4. Políticas comerciales de contratación.	76
5. COMPONENTE FINANCIERO	76
5.1. Presupuesto definitivo a 31 de diciembre de 2022	76
5.2. Comportamiento del Ingreso Reconocido	76
5.3. Comportamiento del Ingreso Recaudado	77
5.4. Comportamiento del Presupuesto Comprometido	77
5.5. Comportamiento del Presupuesto Girado	78
5.6. Estados Financieros a 31 de Diciembre de 2022	78
6. COMPONENTE ATENCIÓN AL CIUDADANO	80
6.1. Caracterización de usuarios 2022	80
6.2. Análisis del comportamiento DE PQRS 2022.....	83
6.3. Mecanismos de atención prioritaria para personas con atención preferencial.....	95
6.4. Número de asociaciones de usuarios vigentes	96
6.2. Informe de Satisfacción Año 2022	96
7. COMPONENTE JURIDICO	98
7.1. Fallos favorables 2021	98
7.2. Fallos favorables 2022	99



Carrera 11 No. 27-27
Tunja - Boyacá - Colombia



8-7405030



www.hospitalsanrafaeltunja.gov.co
Gerente@hospitalsanrafaeltunja.gov.co



INFORME RENDICIÓN CUENTAS 2022

Teniendo en cuenta la Circular 08 de 14 de septiembre de 2018, emitida por la SUPERSALUD en su numeral 1.2.1, se presenta el informe ante la comunidad en la audiencia pública de rendición de cuentas conformado por el siguiente esquema que se podrá consultar en el link de rendición de cuentas de la página web de la ESE Hospital Universitario San Rafael de Tunja.

<https://www.hospitalsanrafaeltunja.gov.co/contenido.php?id=384&seccion=participa&slug=rendicion-de-cuentas-2022>

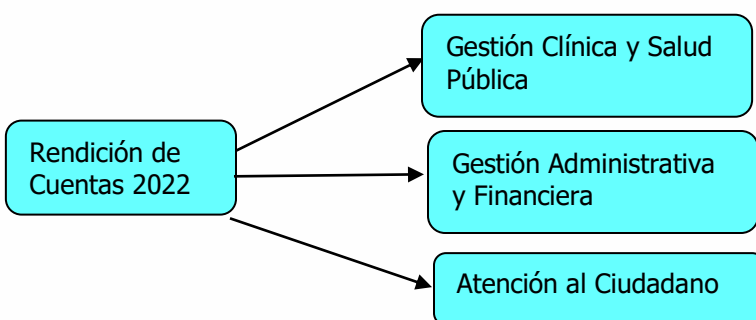

1. COMPONENTE PRESTACIÓN SERVICIOS DE SALUD

MODELO DE ATENCIÓN

Como un ejercicio estructurado para la planeación y gestión en el monitoreo y evaluación de los avances en la implementación de las políticas de gestión y desempeño, enmarcados dentro de los planes estratégicos y de desarrollo, en procura de la integralidad de la totalidad de los procesos (Estratégicos, misionales, apoyo y control/evaluación), se presenta el siguiente informe desde el área asesora de prestación de servicios de salud.

Em el presente ejercicio de control a la gestión, la Subgerencia de Servicios de salud, con apoyo de sus diferentes asesores, interventores, coordinadores y líderes, sustenta el comportamiento de los indicadores clínicos y actividades de promoción y prevención primaria, secundaria y terciaria y resultados de los diferentes ámbitos institucionales del año 2022.

En primer lugar, se presenta el Modelo Integral de Atención en Salud, aprobado mediante Resolución número 079 del 25 de marzo de 2021, el cual establece como pilares fundamentales en el ejercicio de

prestación de servicios de la institución atributos como Humanización, Oportunidad, Pertinencia, Seguridad y Gestión del Riesgo y Continuidad.



INDICADORES DE CALIDAD POR PROCESOS

ANÁLISIS DE INFORMACIÓN 2022

PERFIL EPIDEMIOLÓGICO HOSPITALIZACIÓN 2022

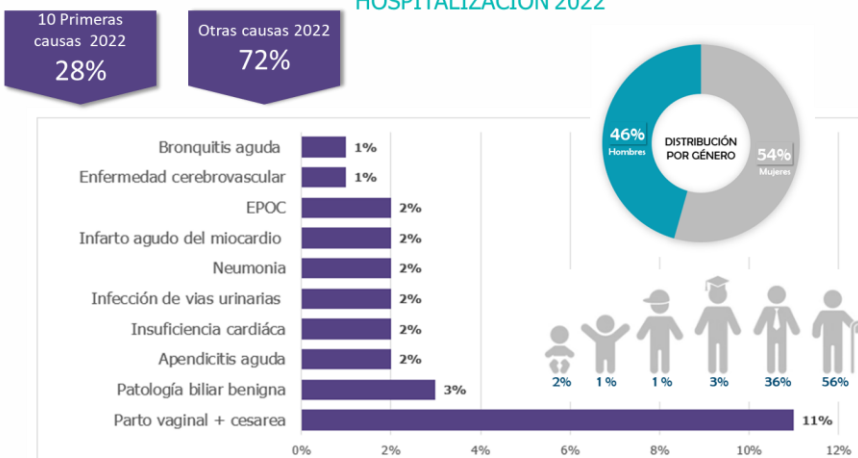

Fuente: SERVINTE, 2023

Para familiarizarnos con el contexto de la prestación de los servicios de salud, requerimos, en primer lugar, conocer cuál fue el perfil epidemiológico que determinó cada una de las decisiones tomadas por la alta gerencia para la definición de las acciones asociadas a los atributos de calidad. En este perfil epidemiológico observamos como la atención del parto, continúa siendo la primera causa de hospitalización, dentro de las 10 primeras causas, se reportan, además, patologías biliares, apendicitis, insuficiencia cardíaca, infecciones urinarias, infarto agudo de miocardio, EPOC, enfermedad cerebrovascular y bronquitis aguda como los principales diagnósticos atendidos en el año 2022.

Esto y el hecho de que el hospital sea el referente regional para la atención de tercer nivel representa un desafío en el mejoramiento continuo de la prestación de servicios de salud; ya que el objetivo del hospital es abordar integralmente el gran número de pacientes que acuden anualmente, e identificar los determinantes y perfiles de riesgo en pro de la definición e implementación de las estrategias de atención con calidez y calidad

1.1. Indicadores Clínicos

COMPORTAMIENTO DE LA CAPACIDAD INSTALADA (VIGENCIA 2021-2022)

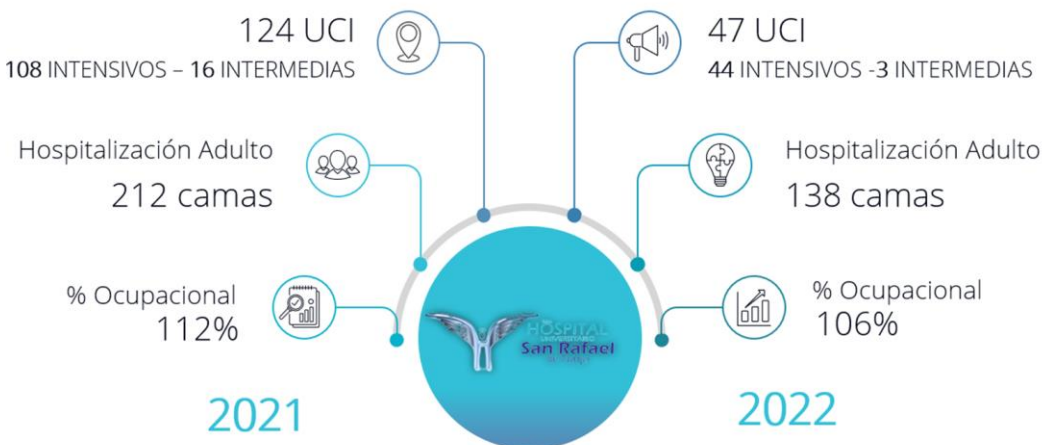

Fuente: SERVINTE, 2023

Se observa que el comportamiento de la capacidad instalada tuvo una reducción significativa contrastada con las vigencias anteriores, entendiendo que el número de camas de hospitalización adulto, en donde de 124 camas de UCI adulto se reducen a 47 posterior al manejo de pandemia. El hospital pasa de 212 camas de hospitalización a 138 de las cuales se retiran las camas dispuestas por contingencia y las carpas. El porcentaje ocupacional siempre ha sobrepasado la capacidad institucional, el cual para la vigencia 2022 se mantuvo en promedio en un 106%.

PORCENTAJE DE OCUPACIÓN CAMAS (VIGENCIA 2021-2022)

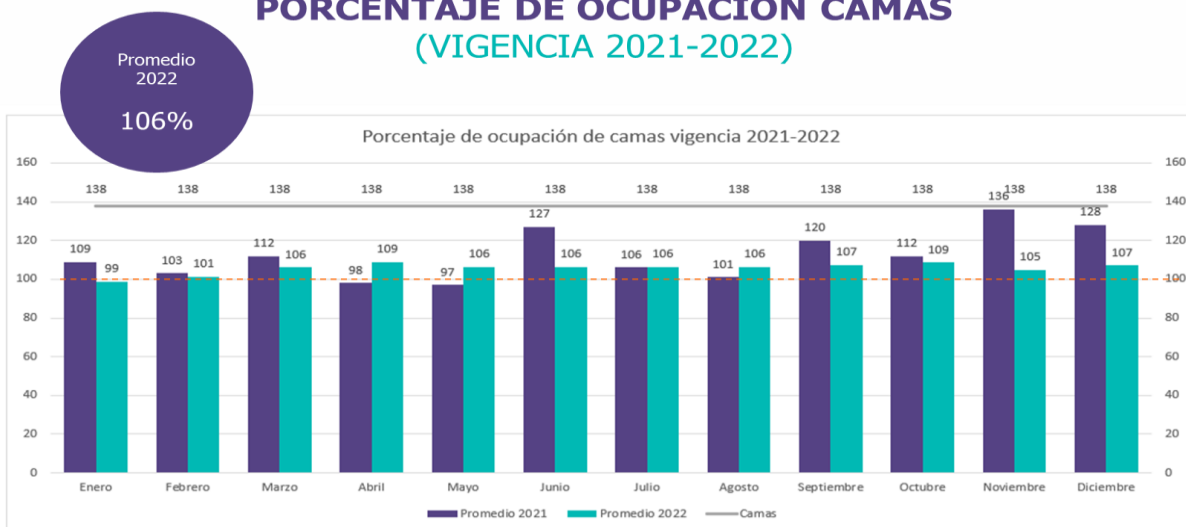

Fuente: ASIGNACAMAS, 2023

El porcentaje de ocupación presentó un comportamiento estable durante la vigencia 2022, tuvo una reducción del 6% en comparación con la vigencia anterior, el comportamiento del porcentaje ocupacional ha retomado las tendencias registradas en las vigencias previas a la pandemia, sin embargo, se observa que el porcentaje de ocupación sobrepasa todo el año la capacidad instalada institucional.

PORCENTAJE DE OCUPACIÓN UCI (VIGENCIA 2022)

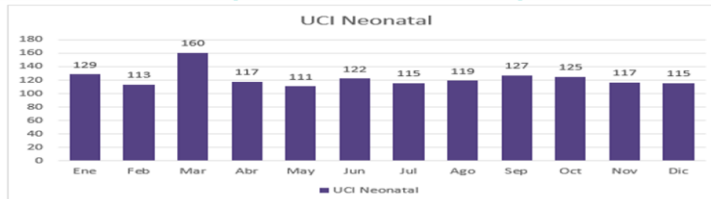

Promedio anual
123%

Promedio anual
82%

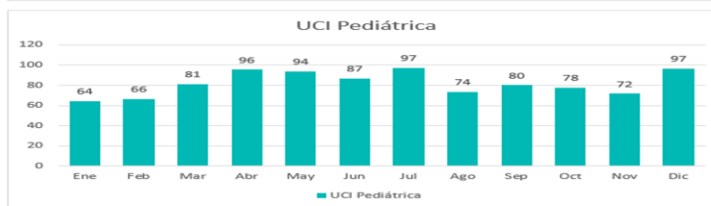

Fuente: ASIGNACAMAS, 2023

PORCENTAJE DE OCUPACIÓN UCI (VIGENCIA 2022)

Promedio anual
78%

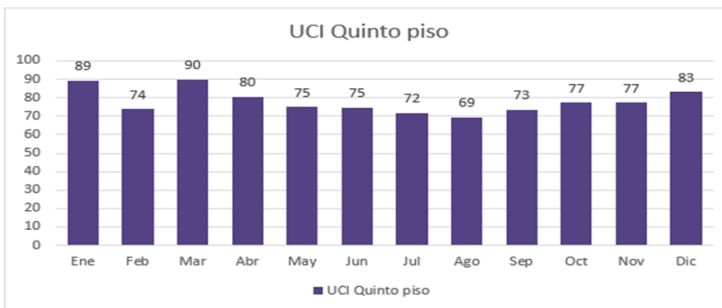
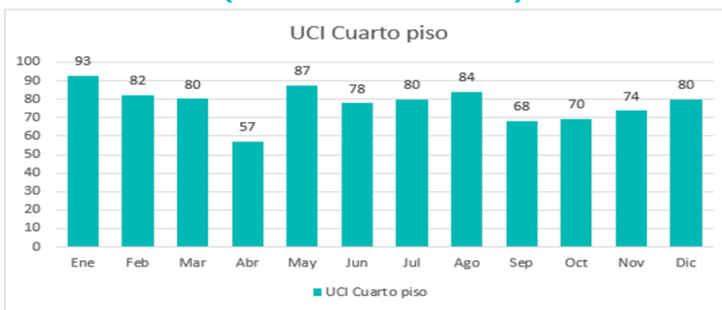

Promedio anual
78%

Fuente: ASIGNACAMAS, 2023

El porcentaje de ocupación de la UCI neonatal se mantuvo durante la vigencia 2022 en un promedio anual del 123%, este se correlaciona con la capacidad de la red para la atención del recién nacido prematuro o con patologías de manejo intensivo, los cuales son de difícil remisión, entendiéndose que la oferta del servicio es reducida en la región.

La UCI pediátrica se mantuvo en un porcentaje ocupacional estable con el 82% de promedio anual, con picos de atención en los meses de abril, mayo, junio y diciembre correlacionados con los eventos de interés de salud pública asociados a infección respiratoria aguda grave.

La reducción de las atenciones de la unidad de cuidados intensivos adulto con respecto a la emergencia sanitaria asociada a COVID 19 fue significativa, con la reducción de camas, el porcentaje ocupacional se mantuvo en un porcentaje de ocupación del 78% durante toda la vigencia.

PORCENTAJE DE OCUPACIÓN URGENCIAS (VIGENCIA 2022)

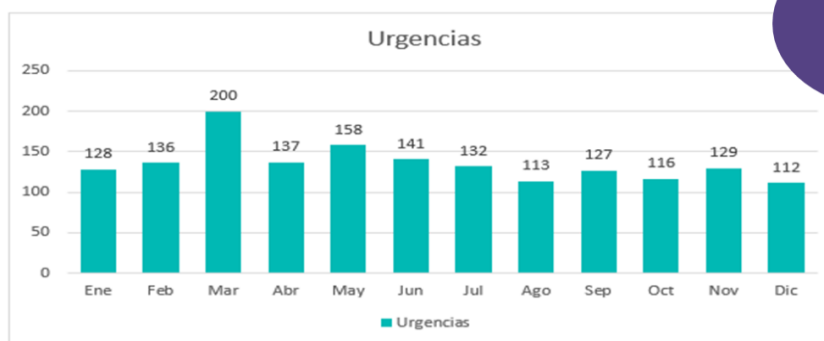

Fuente: ASIGNACAMAS, 2023

El servicio de urgencias mantuvo un comportamiento estable desde el mes de junio, cuando decreció en parte la consulta por sospecha de COVID 19, sin embargo, la capacidad instalada se sobrepasó durante toda la vigencia con un porcentaje de ocupación anual de 136%, todo ello a expensas de ser el único hospital de tercer nivel de atención de la red pública del departamento.



Carrera 11 No. 27-27
Tunja - Boyacá - Colombia



8-7405030



www.hospitalsanrafaeltunja.gov.co
Gerente@hospitalsanrafaeltunja.gov.co



1.2. Comportamiento Quirúrgico y Sala de Partos 2022

TOTAL DE CIRUGÍAS REALIZADAS (VIGENCIA 2021-2022)

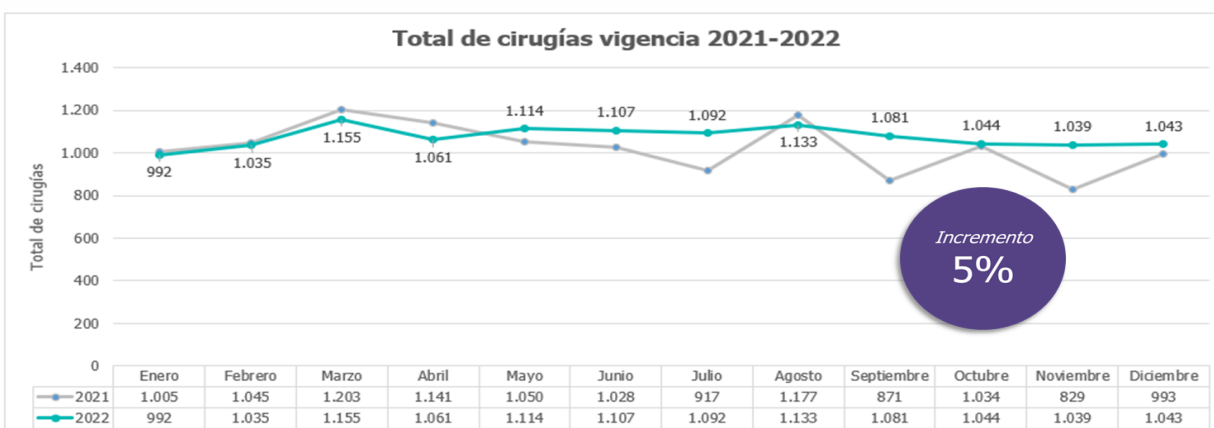

Fuente: SERVINTE, 2023

Se observa un incremento del 5% en la realización de cirugías, con un total de 12.896 procedimientos realizados en la vigencia 2022.

OPORTUNIDAD CIRUGÍAS REALIZADAS (VIGENCIA 2022)



Fuente: SERVINTE, 2023

El hospital aseguró durante la vigencia 2022 la oportunidad de la realización de procedimientos quirúrgicos, la cual tiene como meta institucional la atención antes de los 15 días, sin embargo, se observa un incremento en la oportunidad desde el mes de octubre asociado con el incremento de cirugía plástica, urología y cirugía pediátrica ambulatoria. Los servicios más empleados fueron ortopedia, cirugía general y ginecología.

OPORTUNIDAD EN LA REALIZACIÓN DE APENDICECTOMÍAS (VIGENCIA 2021-2022)

Meta institucional $\geq 90\%$

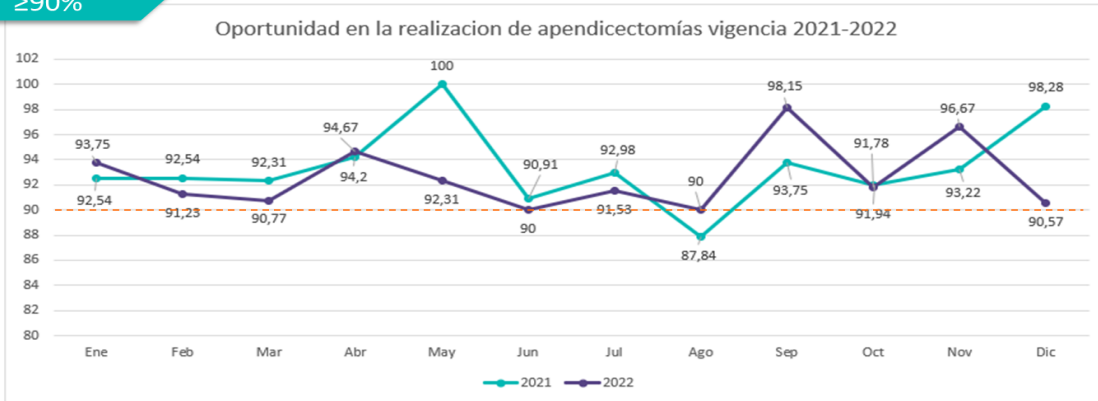

Fuente: SERVINTE, 2023

La vigencia 2022 mantuvo la oportunidad de la realización de apendicectomías dentro de las metas institucionales.

PROPORCIÓN DE CANCELACIÓN DE CIRUGÍA PROGRAMADA (VIGENCIA 2021-2022)

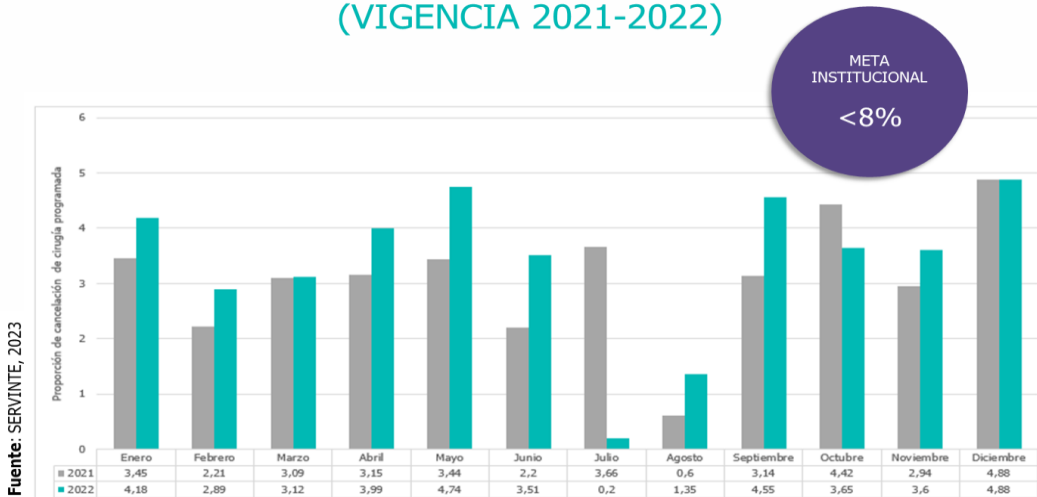

PROPORCIÓN DE CANCELACIÓN DE CIRUGÍA POR CAUSA INTERNA (VIGENCIA 2021-2022)

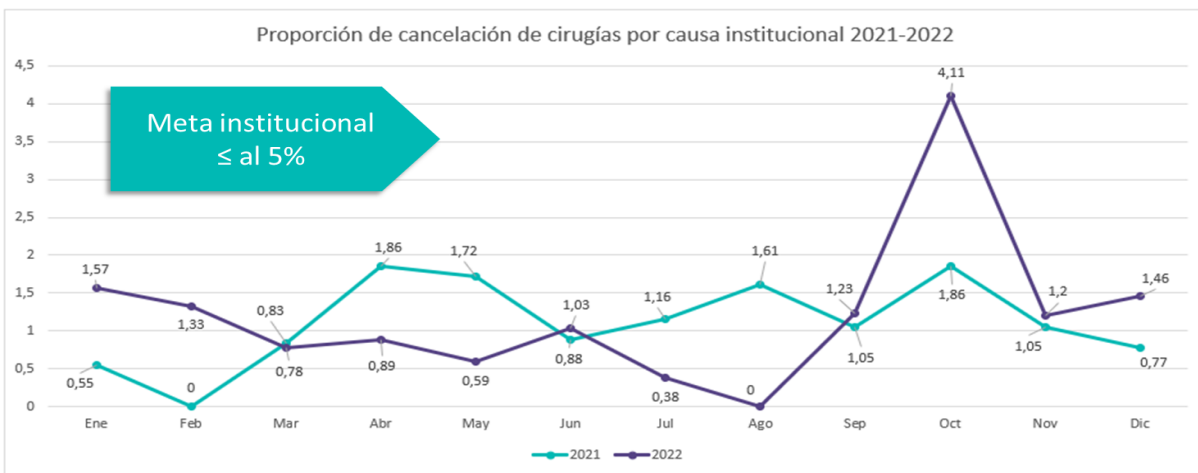

Fuente: SERVINTE, 2023

La proporción de cancelación de cirugía programada por causa institucional se mantuvo dentro de la meta establecida, las causas relacionadas están categorizadas en aumento de tiempos quirúrgicos, y cambios de conducta por parte del especialista tratante.

PROPORCIÓN DE CANCELACIÓN DE CIRUGÍA POR CAUSA EXTERNA (VIGENCIA 2021-2022)

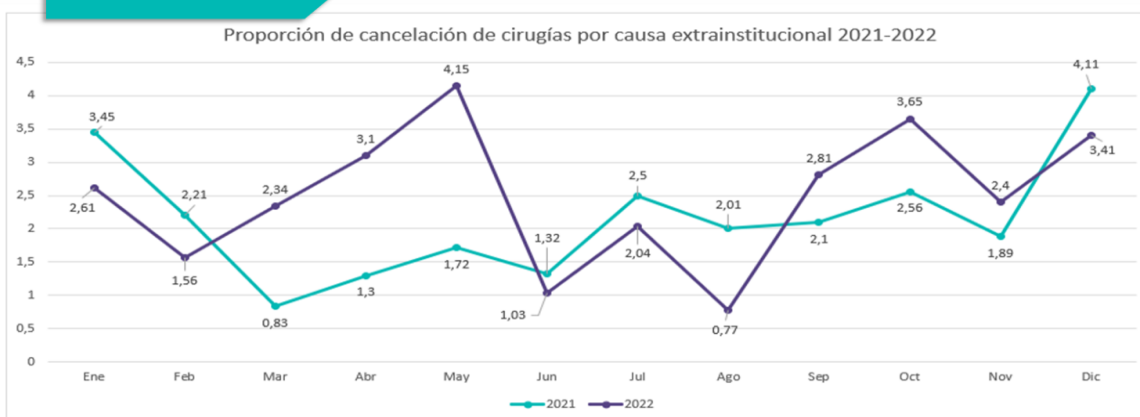

Fuente: SERVINTE, 2023

El porcentaje de cancelación por causa externa se mantuvo estable durante la vigencia sin sobrepasar la meta institucional, la principal causa se relaciona con falta de autorización de la EAPB y condición clínica del paciente.

PROPORCIÓN DE INFECCIONES DE SITIO OPERATORIO (VIGENCIA 2021-2022)

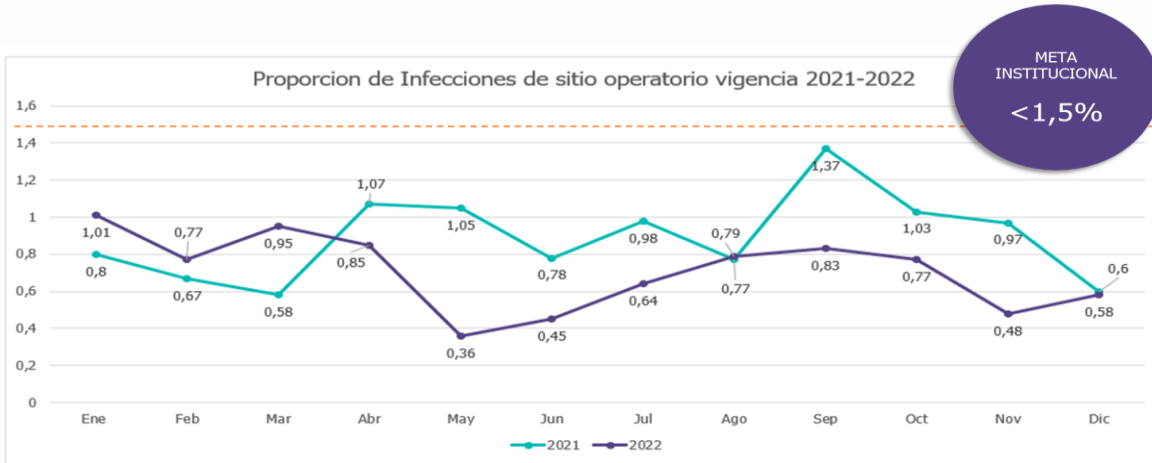

Fuente: DARUMA, 2023

Frente al reporte de infecciones de sitio operatorio estas se mantuvieron dentro de metas durante la vigencia 2022, las medidas de vigilancia y control de la infección se intensificó durante la vigencia.

TOTAL DE ATENCIONES DE PARTO Y CESÁREA (VIGENCIA 2021-2022)

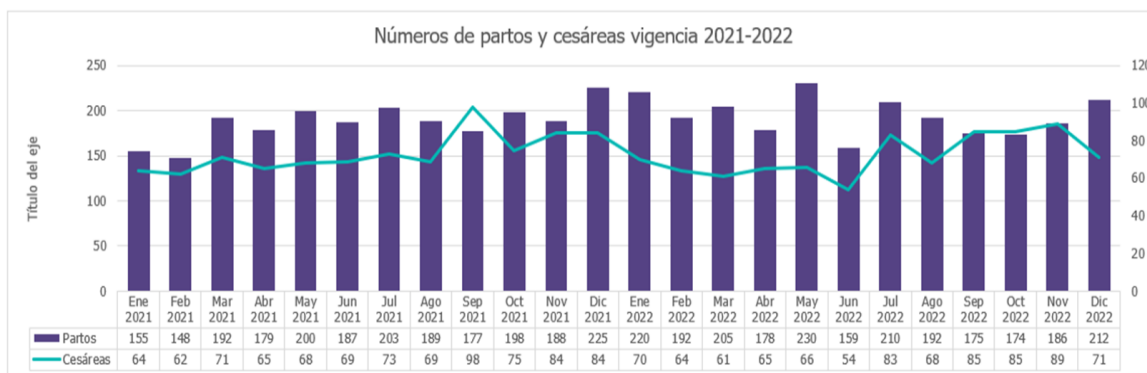

Fuente: SERVINTE, 2023

La atención de parto sigue siendo el bloque más significativo dentro de la prestación del servicio hospitalario, se observa un aumento del 4% con relación a la atención del parto en comparación con la vigencia anterior y una reducción del 2% en la realización de cesáreas, cumpliendo así con los lineamientos nacionales. En total fueron atendidos 3.194 nacimientos en la vigencia 2022.

Comportamiento Epidemiológico

Servicio de ginecología y obstetricia - Salas de partos

3.194 nacimientos
Año 2022

1 nacimiento
cada 3 horas

2,8 : 1
Relación parto cesárea

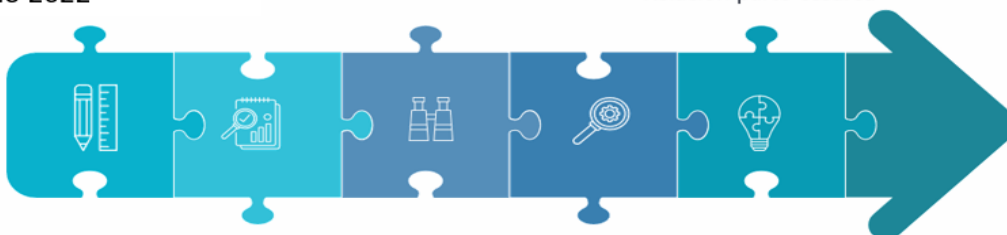

Aumento del 4% en el
número de partos
Comparativo 2021

Reducción del 2% en el
número de cesáreas
Comparativo 2021

1.3. Comportamiento UCI y Servicio de Urgencias 2022

NUMERO DE ATENCIONES UNIDAD DE CUIDADOS INTENSIVOS ADULTO (VIGENCIA 2021-2022)

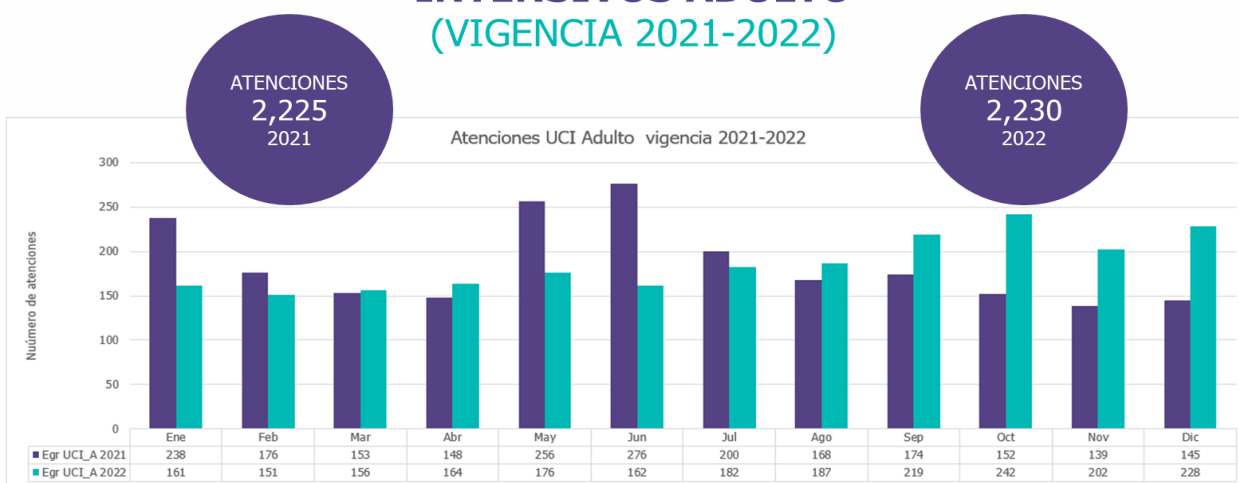

Fuente: SERVINTE, 2023

Porcentaje de ocupación anual de 78%

El incremento en el número de atenciones entre la vigencia 2021 y 2022 no es significativo, las principales patologías reportadas se relacionan con código trauma y accidente cerebrovascular.

NUMERO DE ATENCIONES UNIDAD DE CUIDADOS INTENSIVOS PEDIÁTRICA (VIGENCIA 2021-2022)

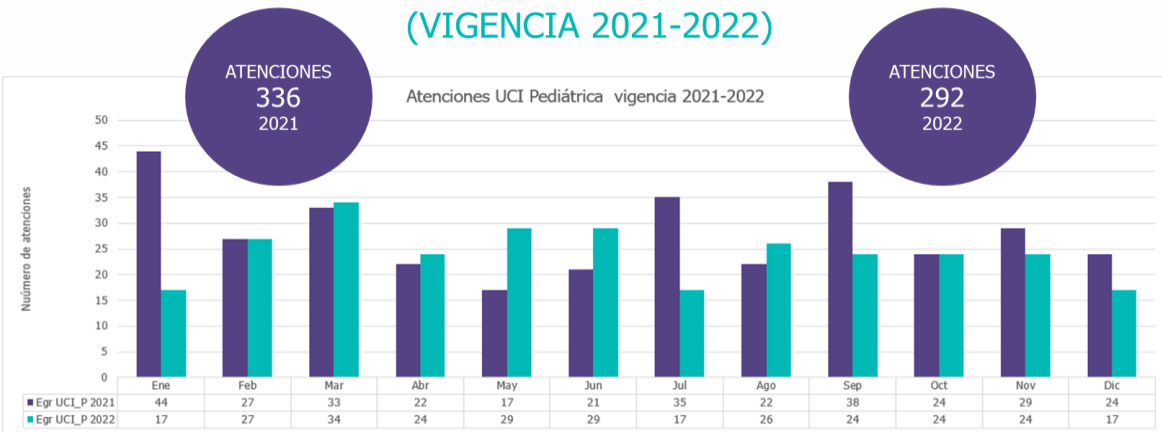

Fuente: SERVINTE, 2023

Porcentaje de ocupación anual de 82%

PROMEDIO ESTANCIA HOSPITALARIA (VIGENCIA 2021-2022)

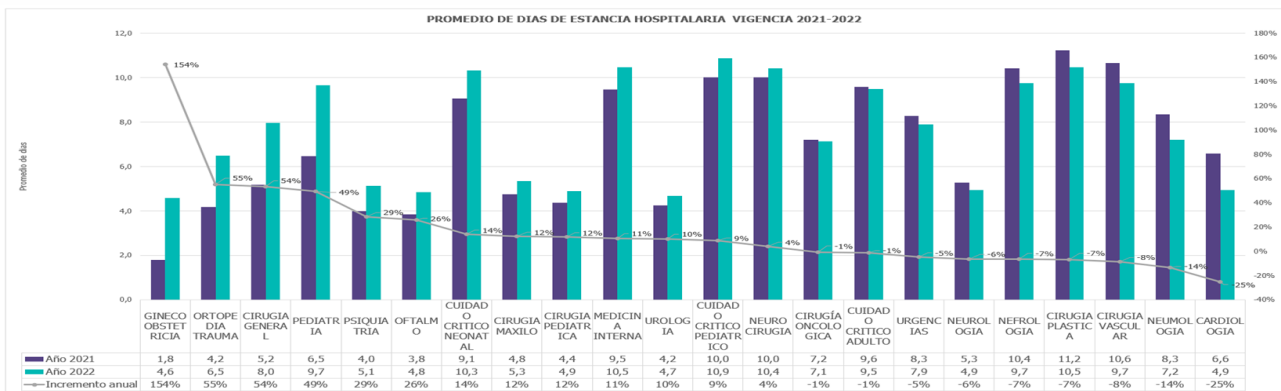
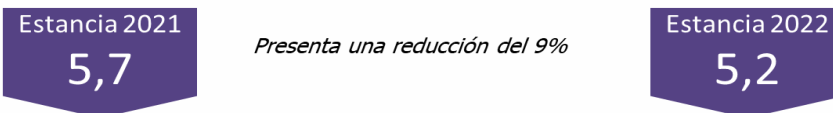

Fuente: SERVINTE, 2023

El promedio de estancia hospitalaria se redujo en un 5% en comparación con la vigencia anterior, se observa que los servicios de ginecobstetricia, ortopedia, cirugía general, pediatría y psiquiatría incrementaron los tiempos de estancia en la vigencia 2022, lo cual se correlaciona con la complejidad de

los casos atendidos; con respecto a psiquiatría la falta de oportunidad de la red pone en riesgo el indicador de oportunidad de la atención.

TOTAL EGRESOS URGENCIAS (VIGENCIA 2021-2022)

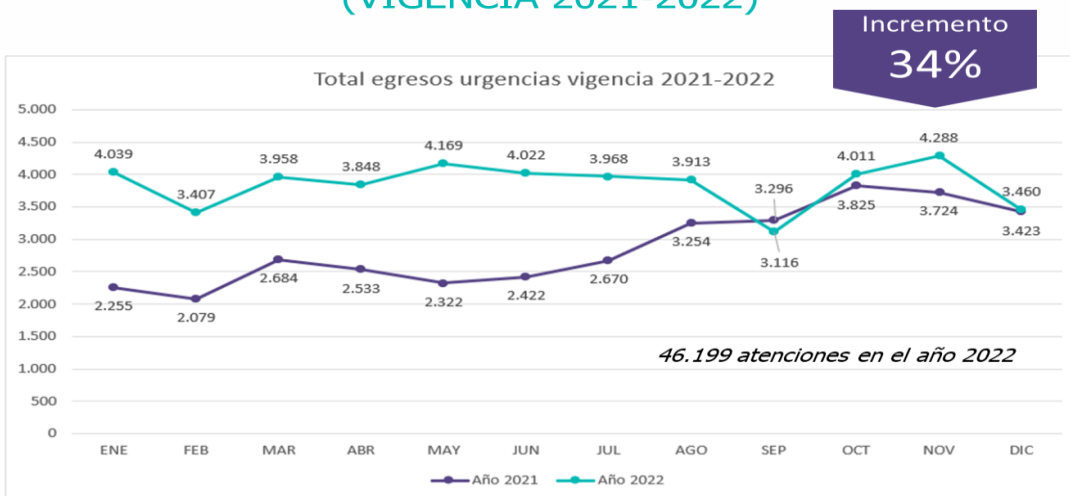

Fuente: SERVINTE, 2023

Se reporta un crecimiento del 34% en comparación con la vigencia anterior, sin embargo, se observa que el comportamiento del servicio fue estable durante toda la vigencia.

EGRESOS URGENCIAS ADULTOS (VIGENCIA 2021-2022)

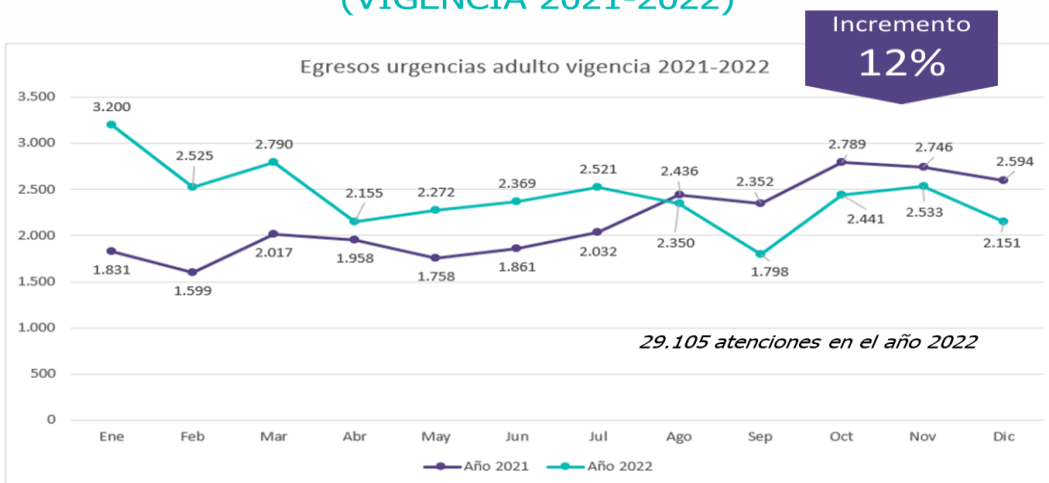

Fuente: SERVINTE, 2023

Las principales causas de egreso son dolores abdominales, cefalea, infecciones urinarias, dolor torácico, diarrea y gastroenteritis de presunto origen infeccioso, lumbago no especificado, gastritis y duodenitis, migraña, hipertensión arterial y síndromes de cefalea.

EGRESOS URGENCIAS GINECOBSTÉTRICAS (VIGENCIA 2021-2022)

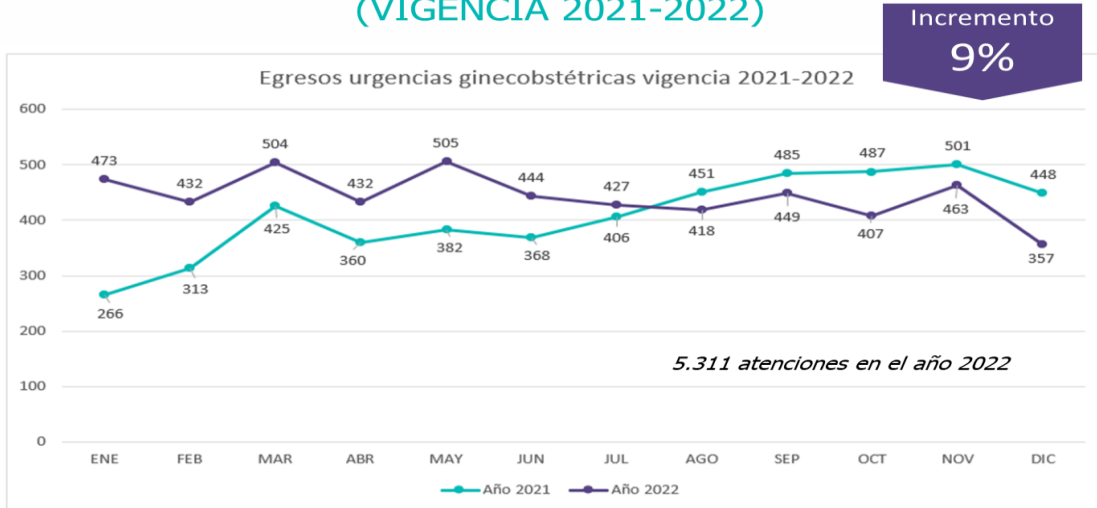

Fuente: SERVINTE, 2023

EGRESOS URGENCIAS PEDIÁTRICAS (VIGENCIA 2021-2022)

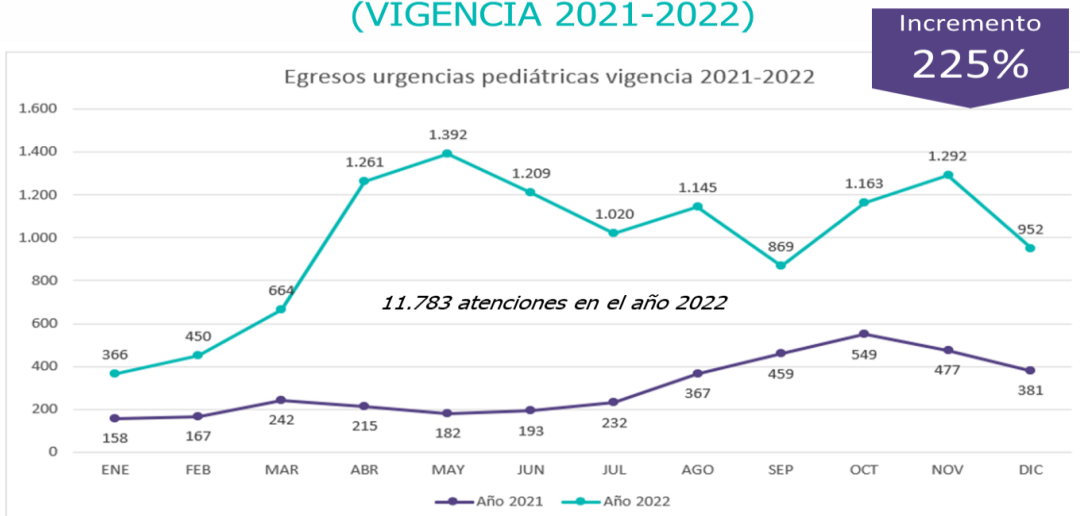

Fuente: SERVINTE, 2023

El incremento en el número de las consultas de urgencias pediátricas tuvo un incremento significativo con respecto a la vigencia anterior, se recibieron 11 mil atenciones de las cuales las principales causas fueron rinofaringitis aguda, diarrea y gastroenteritis de presunto origen infeccioso, dolores abdominales no especificados, fiebre de origen desconocido, amigdalitis aguda, infecciones virales, cefaleas, infecciones de vías urinarias náusea, vómito, constipación y otras colitis y gastroenteritis no infecciosas.

MORTALIDAD EN URGENCIAS ANTES DE LAS 24 HORAS (VIGENCIA 2021-2022)

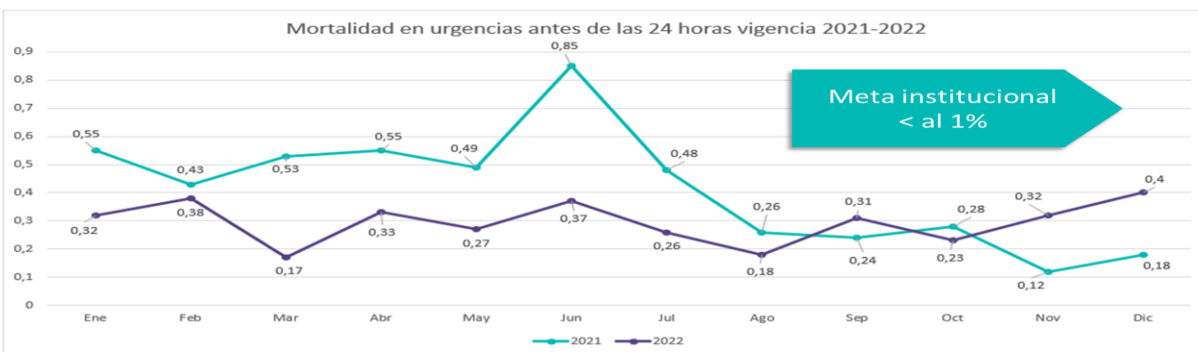

Fuente: SERVINTE, 2023

Entre las principales causas de muerte antes de las 24 horas en el servicio de urgencias se encuentran las enfermedades del sistema circulatorio, tumores (Neoplasias), enfermedades del sistema digestivo excepto vía biliar, enfermedades del sistema respiratorio, enfermedades cerebrovasculares, enfermedades hepáticas crónicas, infecciones respiratorias y diabetes.

REINGRESO AL SERVICIO DE URGENCIAS EN MENOS DE 72 HORAS (VIGENCIA 2021-2022)

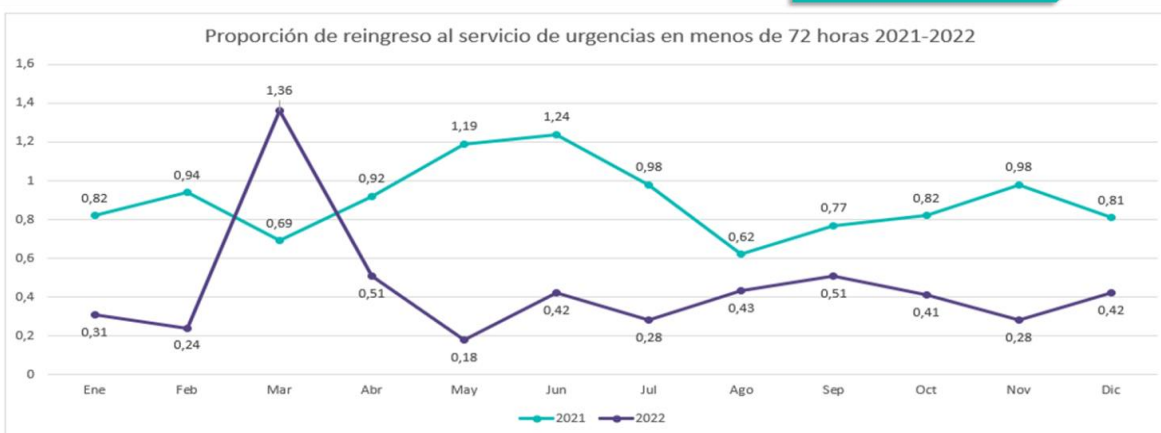

Fuente: SERVINTE, 2023

Las principales causas del reingreso radican en dolores abdominales, cefalea, fiebre, gastritis y duodenitis, migraña e hipertensión arterial.

1.4. Comportamiento Hospitalización y Apoyo Diagnóstico 2022

EGRESOS HOSPITALARIOS (VIGENCIA 2021-2022)



Fuente: SERVINTE, 2023

PROMEDIO ESTANCIA HOSPITALARIA (VIGENCIA 2021-2022)

Estancia 2021
5,7

Presenta una reducción del 9%

Estancia 2022
5,2

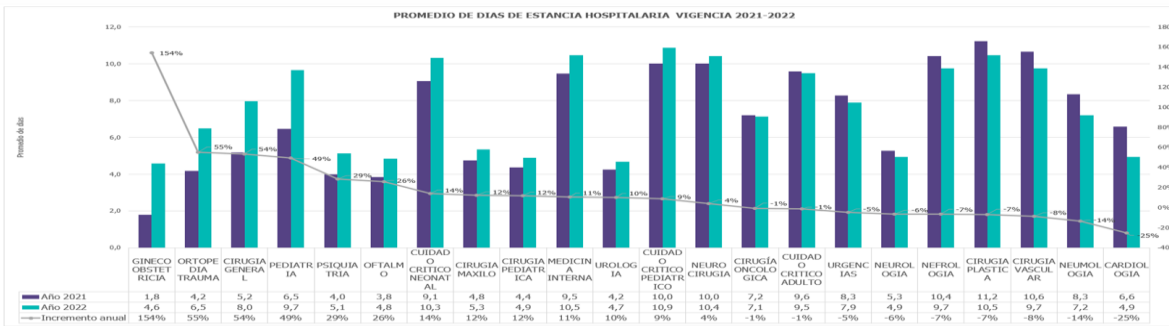

Fuente: SERVINTE, 2023

El incremento de las consultas reportadas para la vigencia 2022 se evidencia un incremento del 7% del total de las consultas con un rendimiento en el giro cama del 8% el cual se mantuvo dentro de la meta institucional, este comportamiento se correlaciona con la complejidad de los casos atendidos durante la vigencia y la resolutividad de la atención.



Carrera 11 No. 27-27
Tunja - Boyacá - Colombia



8-7405030



www.hospitalsanrafaeltunja.gov.co
Gerente@hospitalsanrafaeltunja.gov.co

Miembro de la
Red GLOBAL de HOSPITALES
VERDES y SALUDABLES
www.hospitalesporlasaludambiental.net



TOMA DE MUESTRA LABORATORIO CLÍNICO (VIGENCIA 2021-2022)

Incremento
4%

Mas de 81 mil muestras procesadas

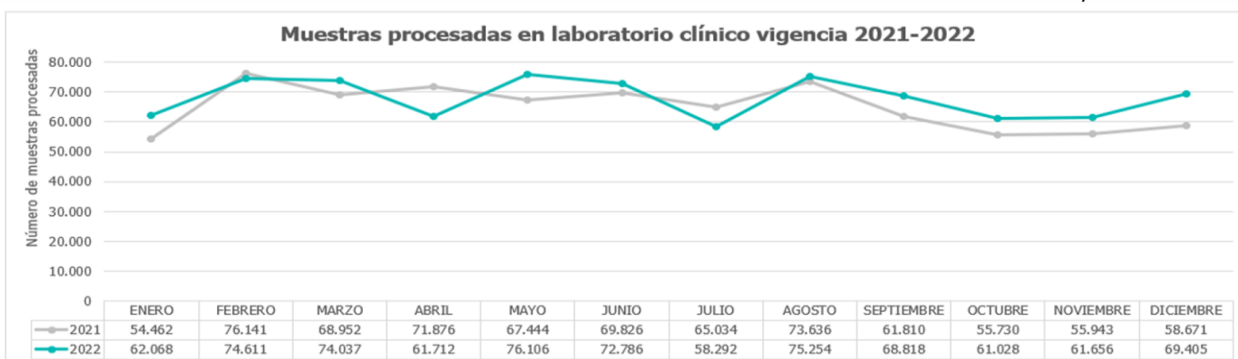

Fuente: SERVINTE, 2023

El servicio reporta una oportunidad de reporte de laboratorios de 83 minutos el cual se encuentra dentro de la meta establecida en por la entidad la cual está en tiempos inferiores a 120 minutos. No se han reportado durante la vigencia, eventos adversos en fase preanalítica.

TOMA DE IMÁGENES DIAGNÓSTICAS (VIGENCIA 2021-2022)

Mas de 149 mil imágenes realizadas en el año 2022

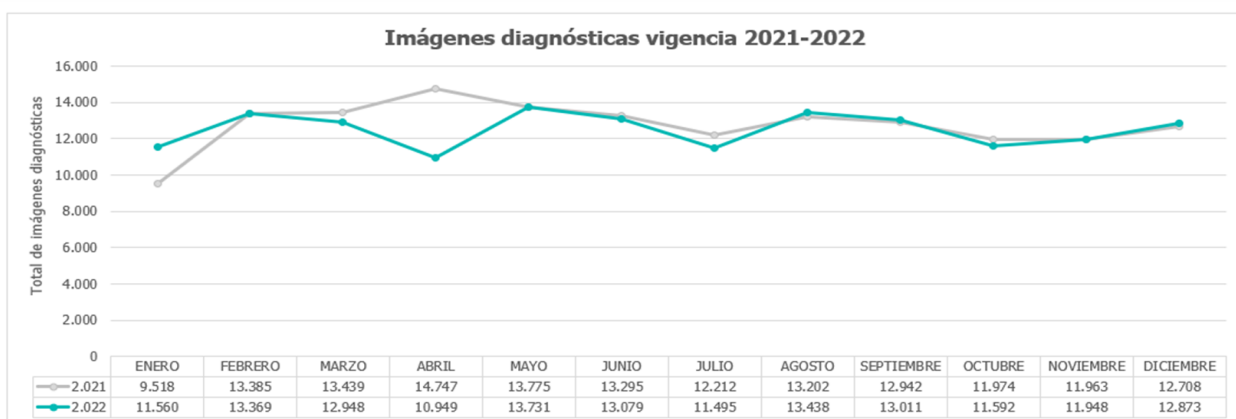

Fuente: SERVINTE, 2023

Se observa que el proceso se mantuvo estable durante toda la vigencia

TASA DE INFECCIÓN ASOCIADA AL CUIDADO DE LA SALUD POR DÍAS ESTANCIA, CONSOLIDADO (VIGENCIA 2021-2022)

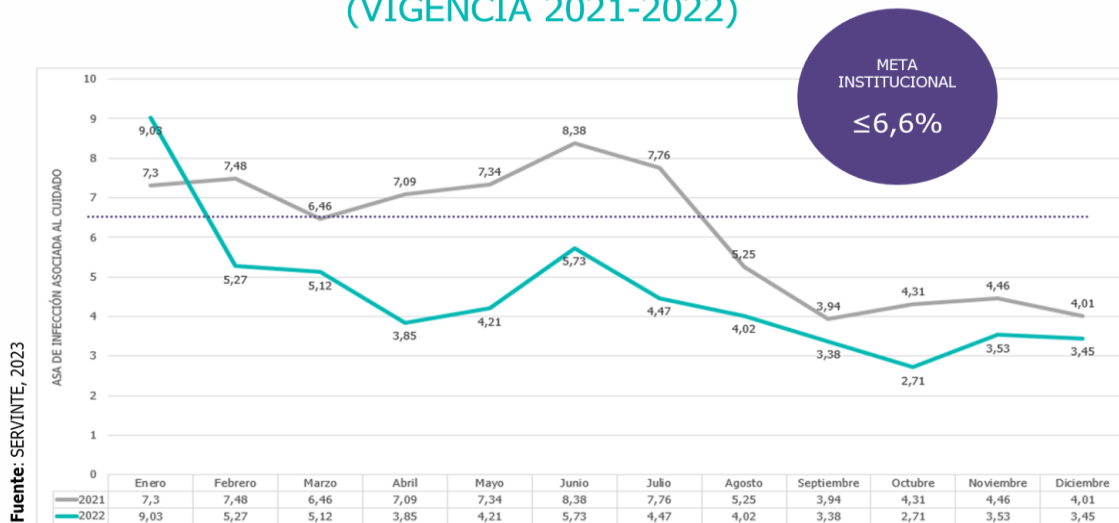

El manejo de pacientes hospitalizados, el inicio temprano de antibioterapias, los procesos de rehabilitación de pacientes y el giro cama han permitido el control de la tasa de infección asociada al cuidado con en promedio la tasa se mantuvo 4.65 manteniéndose dentro de la meta institucional.

REINGRESOS DE PACIENTES HOSPITALIZADOS EN MENOS DE 15 DÍAS (VIGENCIA 2021-2022)

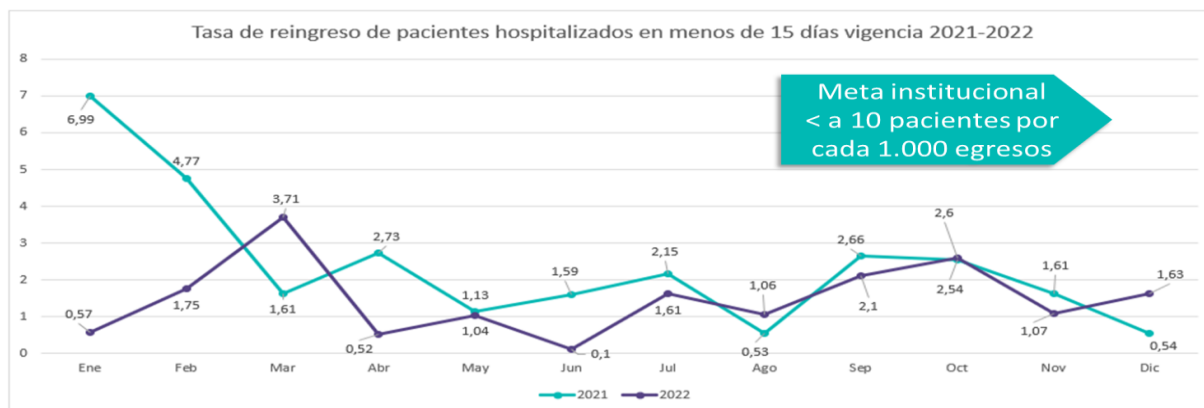

La tasa de reingreso se mantuvo dentro de los límites establecidos por la entidad

2. COMPONENTE EPIDEMIOLOGICO

2.1. ACTIVIDADES DE SALUD PÚBLICA IMPLEMENTADAS DURANTE LA VIGENCIA ENERO – DICIEMBRE 2022

Comportamiento de la infección por COVID 19

A partir de la declaración de emergencia mundial por la pandemia de SARS-CoV-2, en la ESE Hospital Universitario San Rafael de Tunja el primer caso de búsqueda del nuevo virus sucedió desde el mes de marzo de 2020, y fue detectado el primer caso en la institución el 26 de marzo de 2020 en paciente masculino de 84 años de edad tratándose de paciente con criterios de vigilancia intensificada de IRA como evento centinela INS 345, de acuerdo con la codificación establecida para el evento en ese momento por el Instituto Nacional de Salud.

Desde el primer caso detectado y a corte del 31 de diciembre de 2022 se reportaron 10.371 casos de vigilancia de infección respiratoria aguda para Covid-19 de los cuales 5.293 casos han sido descartados (51%), 3.471 casos confirmados notificados por nuestra institución (33.5%), 1.607 casos confirmados extra institucionales (15,5%), para un total de 5.078 casos de infección por SARS COV2.

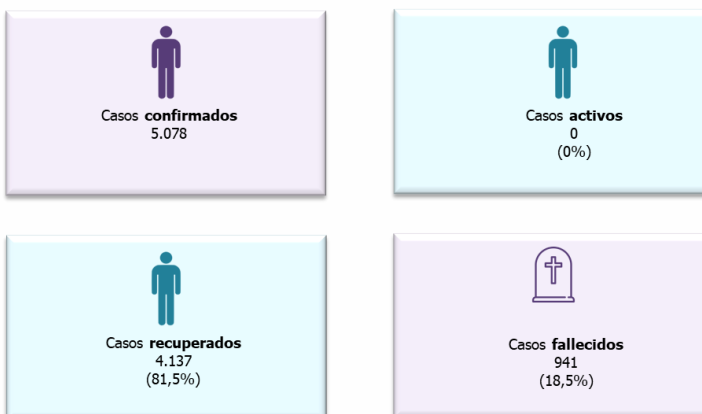

Fuente: Epidemiología – ESE HUSRT

En cuanto a los 5.078 casos de COVID-19 detectados mediante la realización y procesamiento de pruebas diagnósticas tipo RT-PCR y detección de antígenos en usuarios atendidos o trasladados a la ESE Hospital Universitario San Rafael de Tunja y sede María Josefa Canelones se reflejó una tendencia de aumento desde la adopción de la estrategia de búsqueda activa institucional de casos con requerimiento de hospitalización o manejo en cuidado intensivo, sin embargo, el contexto epidemiológico nacional ha cambiado y para el periodo de análisis la tendencia es fluctuante con inicio de incremento en casos desde la semana epidemiológica 52 del 2021 con la notificación por la institución de 21 casos del evento por IRA virus nuevo y hasta la semana 03 – 04 donde hubo el mayor número de casos reportados, posteriormente inicia la disminución de eventos a partir de la semana epidemiológica 05, siendo la semana epidemiológica 13, 18-19 las semanas del año 2022 con ausencia de casos detectados.

Para la vigencia de 2022, los mayores índices de contagio fueron evidenciados en los dos primeros periodos epidemiológicos (semana 1 a 10) y en el séptimo y octavo periodo (semana 24 a 31), como se evidencia a continuación.

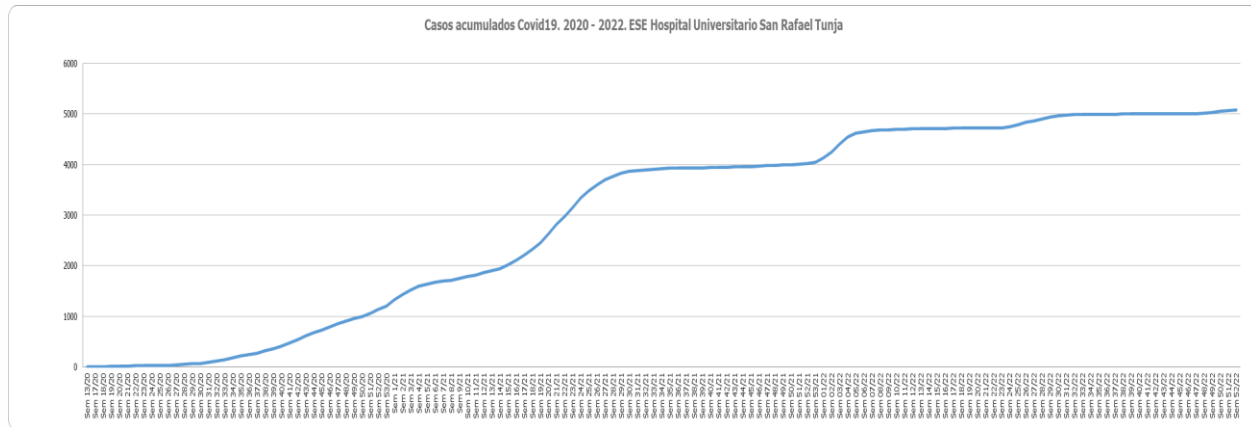

Fuente: Epidemiología – ESE HUSRT

A continuación, se puede evidenciar el comportamiento del evento por semana epidemiológica. En el transcurso de la vigencia 2020-2022; el primer pico de contagios sucedió en las tres primeras semanas epidemiológicas del año 2021 con 137 casos (semana 1), 103 casos (segunda semana), 88 casos (tercera semana), el segundo pico epidemiológico se evidenció a partir de la semana epidemiológica 20/2021 manteniendo un comportamiento fluctuante con tendencia al ascenso hasta la semana 24 y posteriormente tiende a disminuir con reducción de la notificación de eventos. Para el año 2022 se evidencia el inicio del tercer pico de contagios acorde al comportamiento nacional relacionado con la variante de preocupación Ómicron en el departamento de Boyacá reflejando la notificación en la institución en las semanas 2 (109 casos) 3 y 4 con la notificación de 149 casos por IRA virus nuevo respectivamente; posteriormente hubo comportamiento de disminución con la ausencia de notificación de casos en la semana epidemiológica 18. Se evidencia el incremento de casos acorde al pico respiratorio nacional, y en nuestra institución se ve reflejado desde la semana 24/2022, sin embargo, disminuye a partir de la semana 30, con el reporte de 1 sólo caso de notificación para la semana epidemiológica 38, así mismo 1 caso en la semana 45 y 46 respectivamente. Finalmente, el comportamiento de COVID19 desde la semana 48 aumenta significativamente, lo cual es esperado para el pico respiratorio



Carrera 11 No. 27-27
Tunja - Boyacá - Colombia



8-7405030



www.hospitalsanrafaeltunja.gov.co
Gerente@hospitalsanrafaeltunja.gov.co



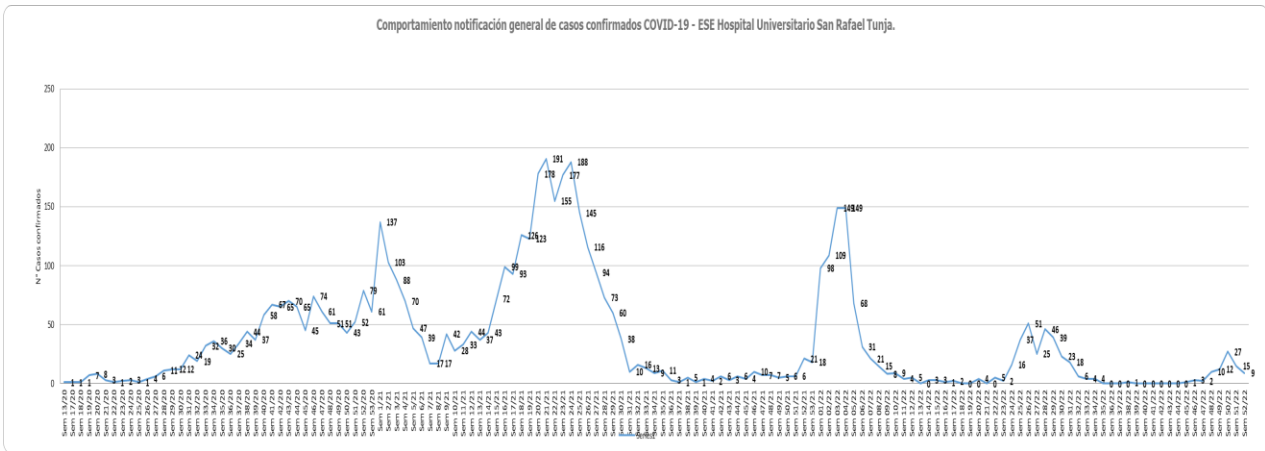

Fuente: Epidemiología – ESE HUSRT

Del total de casos captados, 4.963 casos detectados de personas residentes en Boyacá, la distribución por provincias refleja que el mayor impacto ha sido en el centro del departamento, dado que conjuga los municipios con mayor densidad poblacional, por lo cual hace parte del comportamiento esperado, a diferencia de las provincias de Tundama, Ricaurte y Occidente que ocupan el segundo, tercer y cuarto lugar en Boyacá respectivamente, notificados y atendidos por nuestra institución.

Mapa 1. Distribución de casos confirmados COVID-19 en Boyacá - ESE Hospital Universitario San Rafael Tunja.



Fuente: Epidemiología – ESE HUSRT.

Respecto a mortalidad por COVID-19, desde el primer caso notificado a corte de 31 de diciembre de 2022, de los casos detectados 941 fallecieron y tienen en la cascada de causas de defunción asociación con la infección por el nuevo virus, alcanzando una letalidad del 18.5% de los casos confirmados.

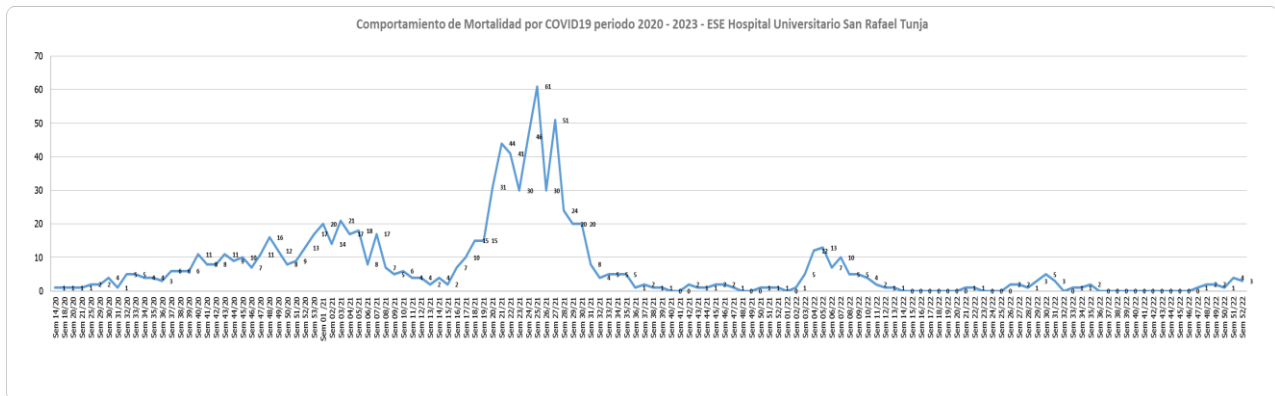

Fuente: Epidemiología – ESE HUSRT

Acerca de la mortalidad en casos confirmados de Covid19 se presentaron 713 defunciones en pacientes que requirieron Unidad de Cuidado Intensivo (75.8%), 111 pacientes en servicios de internación (11.8%), 117 pacientes en áreas de urgencias (12.4%).

2.2. Indicador Enfermedades Transmitidas por Vectores

- **Indicador:** PROPORCIÓN DE PACIENTES HOSPITALIZADOS POR DENGUE GRAVE.

Formula del indicador:

Descripción del numerador: Número de pacientes con diagnóstico de Dengue Grave que fueron hospitalizados.

Descripción del denominador: Total de pacientes con diagnóstico de Dengue Grave en el periodo.

Gráfica:



Carrera 11 No. 27-27
Tunja - Boyacá - Colombia



8-7405030



www.hospitalsanrafaeltunja.gov.co
Gerente@hospitalsanrafaeltunja.gov.co



Valores capturados												
	Ene	Feb	Mar	Abr	Mayo	Jun	Jul	Ago	Sep	Oct	Nov	Dic
2021	0,00	0,00	0,00	0,00	0,00	0,00	100,00	0,00	0,00	0,00	0,00	0,00
2022	100,00	100,00	100,00	100,00	100,00	100,00	100,00	100,00	100,00	100,00	100,00	100,00

Notas: Unidad de medición: Porcentaje

Valores acumulados

Valores promediados

Seguimiento por periodos

Cumplimiento frente a la meta

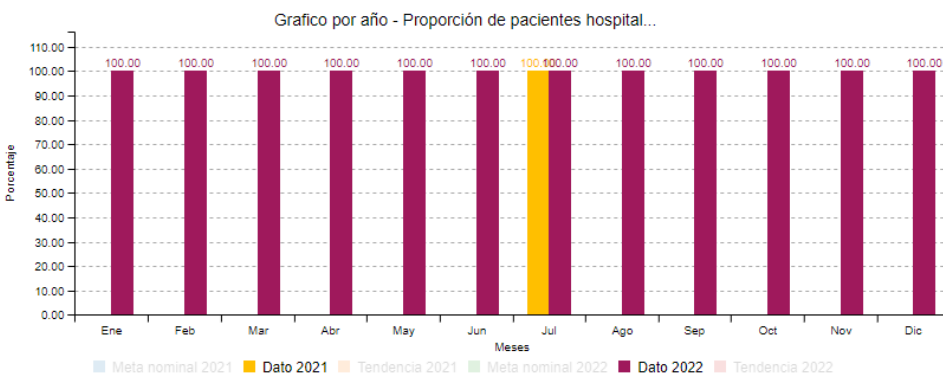

Resultados: En el periodo de enero a diciembre de 2022 la totalidad de los casos reportados como dengue grave (n=2) fueron hospitalizados para vigilancia y manejo clínico de su condición de acuerdo con la guía de práctica clínica vigente. En comparación el comportamiento en 2021 no hubo cambios dados que se cumplió con el 100% de los casos notificados/hospitalizados.

2.3. Indicadores Maternidad Segura

- **Indicador:** PORCENTAJE DE NACIDOS VIVOS CON BAJO PESO AL NACER A TÉRMINO.

Fórmula del indicador:

Descripción del numerador: Número de nacimientos con peso inferior a 2.500 gramos con 37 o más semanas de gestación.

Descripción del denominador: Total de nacimientos en el periodo 2022.

Gráfica:

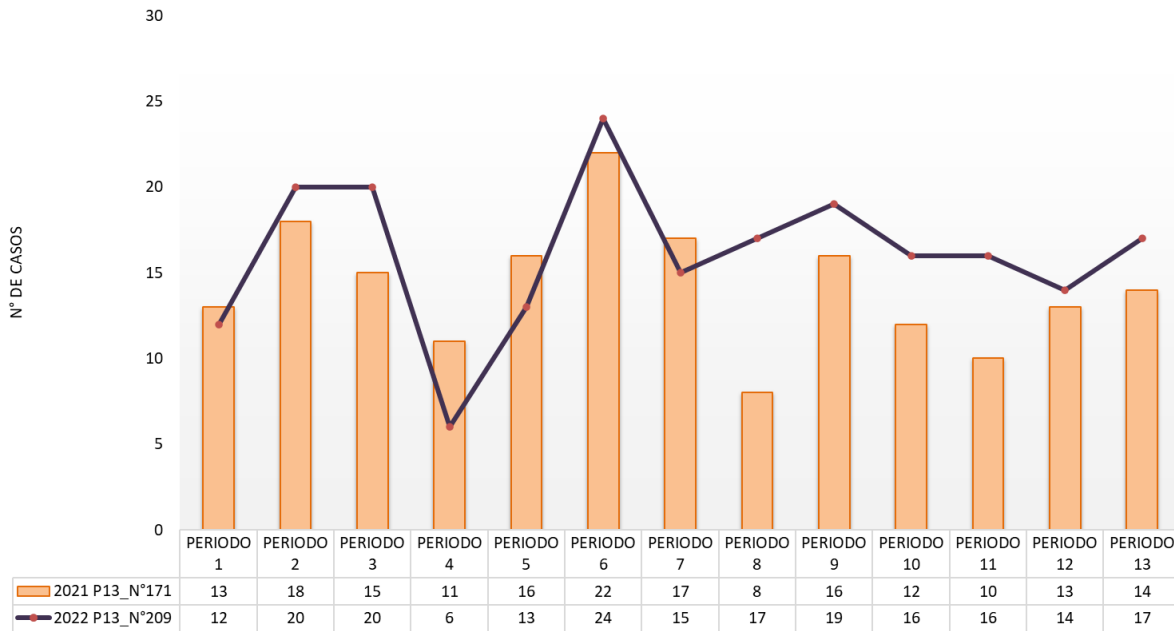

Fuente: Base de datos RUAF ND - SIVIGILA

Resultados: Para la vigencia 2022 a corte del decimotercer periodo epidemiológico de 3.213 nacimientos atendidos, 209 nacimientos fueron mayores o igual a 37 semanas de gestación con menos de 2.500 gramos de peso, es decir, el 6.5% del total de nacimientos. Las acciones de salud pública definidas por el Ministerio de Salud y Protección Social, el Instituto Nacional de Salud, el gobierno departamental y local, así como el impacto positivo de la inmunización contra el covid-19 han favorecido la recuperación de factores como el índice de natalidad.

- **Indicador:** RAZÓN DE MORTALIDAD MATERNA A 42 DÍAS.

Formula del indicador:

(Nº Número de muertes de mujeres durante el embarazo, parto o puerperio / Número total de nacidos vivos) * 100,000.

Gráfica:

Valores capturados												
	Ene	Feb	Mar	Abr	Mayo	Jun	Jul	Ago	Sep	Oct	Nov	Dic
2021	0,00	0,00	0,00	408,16	0,00	796,81	0,00	0,00	0,00	0,00	0,00	0,00
2022	357,14	0,00	0,00	0,00	0,00	0,00	386,10	0,00	743,49	0,00	0,00	0,00

Notas: Unidad de medición: por 100.000 nacidos vivos

Valores acumulados

Valores promediados

Seguimiento por períodos

Cumplimiento frente a la meta

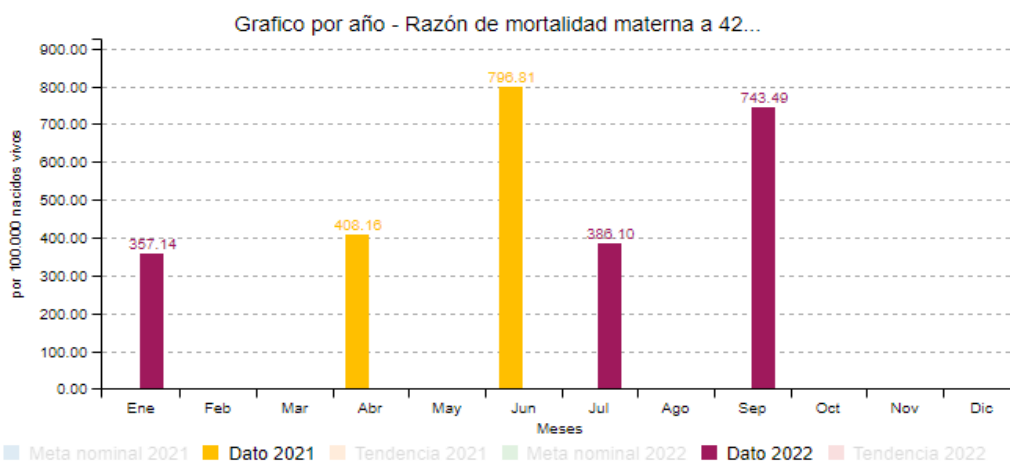

Fuente: <https://hsrt.darumasoftware.com/app.php/staff/indicator/view/id/724>

Resultados: Para la vigencia 2022 ocurrieron cuatro casos de mortalidad materna a 42 días, se implementaron las acciones establecidas en el protocolo del Instituto Nacional de Salud para el evento Mortalidad Materna, realizando la respectiva configuración de cada caso a través de unidad de análisis mortalidad en salud pública, clasificando los cuatro casos como no prevenibles por nuestra institución.

- **Indicador:** LETALIDAD EN MENORES DE 5 AÑOS POR ENFERMEDAD DIARREICA AGUDA (EDA).

Formula del indicador:

$(N^{\circ} \text{ de muertes por EDA en menores de 5 años} / \text{total de menores de 5 años atendidos con diagnóstico de EDA}) * 100.$

Gráfica:



Resultados: Para la vigencia de 2022 no se detectaron casos de mortalidad en menores de 5 años por enfermedad diarreica aguda. Cabe mencionar que la definición operativa para la vigilancia en salud pública del evento está definida para todo niño fallecido menor de cinco años que tenga registrado en la cascada fisiopatología del certificado de defunción (causa directa, relacionadas y otros estados patológicos) DNT o deficiencias nutricionales, enfermedad diarreica aguda o infección respiratoria aguda y se confirme por unidad de análisis.

- **Indicador:** LETALIDAD POR INFECCIÓN RESPIRATORIA AGUDA (IRA) EN MENORES DE 5 AÑOS.

Formula del indicador:

(Número de muertes por IRA en menores de 5 años / Número total de menores de 5 años atendidos por diagnóstico de IRA) x 100.

Gráfica:

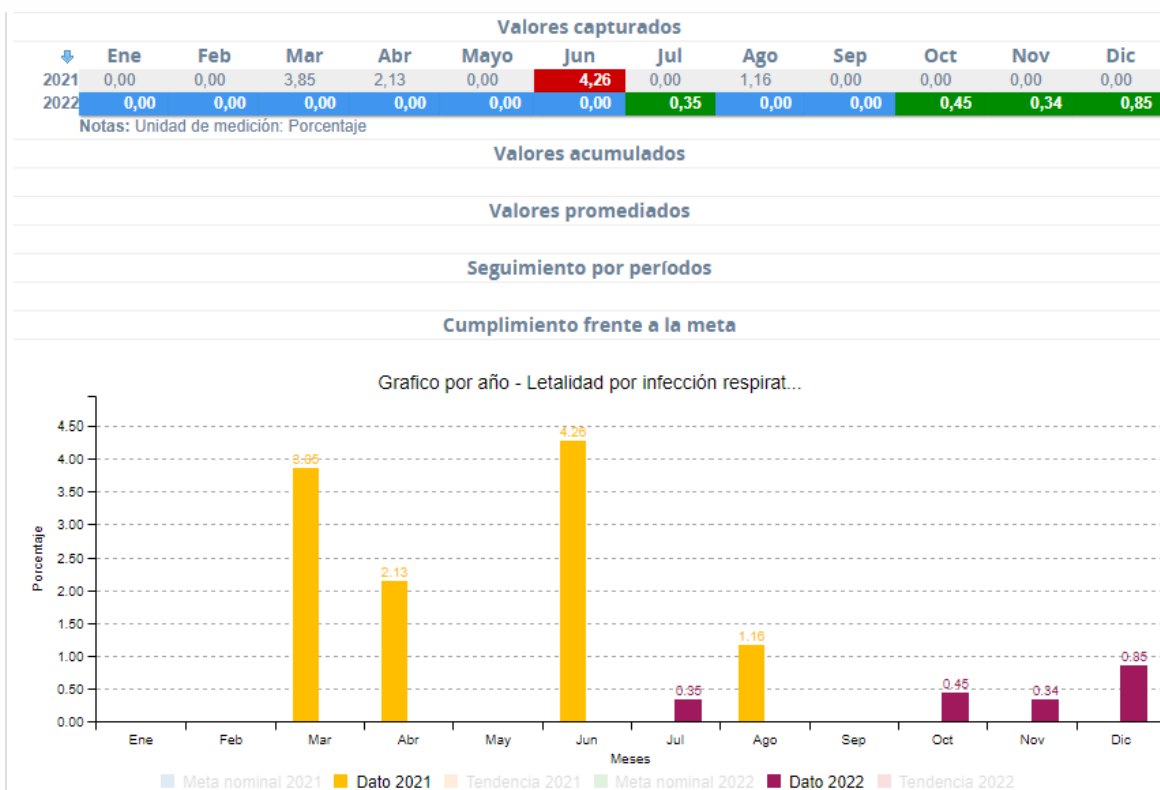

Fuente: <https://hsrt.darumasoftware.com/app.php/staff/indicator/view/id/671>

Resultados: Para la vigencia 2022 se reportaron cinco casos de mortalidad por IRA en menores de cinco años, notificados en los meses de julio, octubre, noviembre, y diciembre, cada caso fue analizado desde el enfoque de vigilancia en salud pública, se consideró por parte de especialistas participantes a las unidades de análisis que corresponden a mortalidades no prevenibles por el tercer nivel de atención, el Hospital Universitario San Rafael de Tunja actuó de acuerdo con las guías de práctica clínica institucionales y nacionales.

- **Mortalidad General institucional en la vigencia 2022.**

Para el año 2022 de las 1172 defunciones, 90% (1060 casos) correspondieron a pacientes institucionales, 7% (81 casos) a muertes fetales y el 3% (31 casos) a defunciones extra hospitalarias. En las muertes institucionales, el 90% (1059 muertes) correspondieron a probable manera de muerte natural y el 10% violentas (113 muertes).

Mortalidad General por Tipo de Muerte Enero a Diciembre 2022 - ESE Hospital Universitario San Rafael Tunja

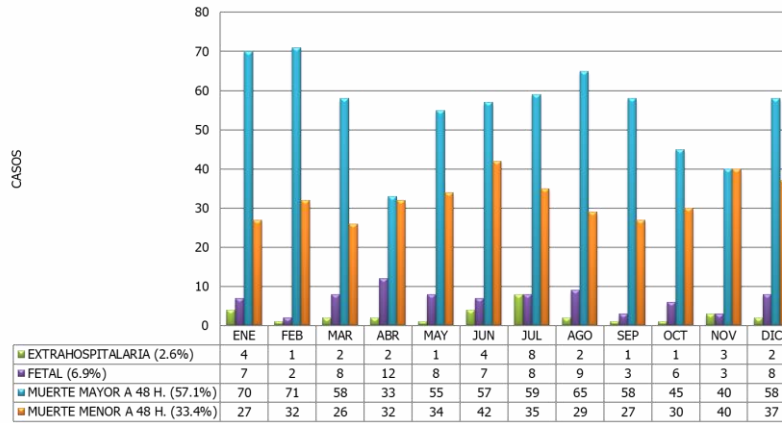

Fuente: Base de datos mortalidad Epidemiología

En cuanto a la variable por género, se registra que para el año 2022 el 56% de los pacientes que fallecieron fueron hombres y el restante 44% fueron mujeres.

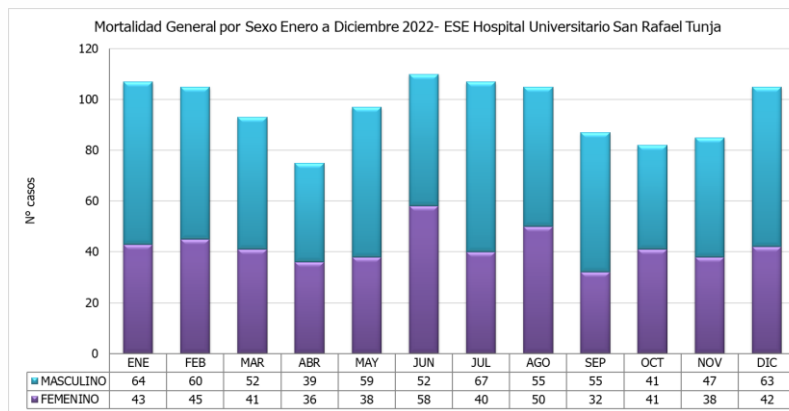

Fuente: Base de datos mortalidad Epidemiología

Durante el año 2022, el 66% de las defunciones institucionales se presentaron en pacientes con 60 y más años, seguido de 45-59 años con 12%.

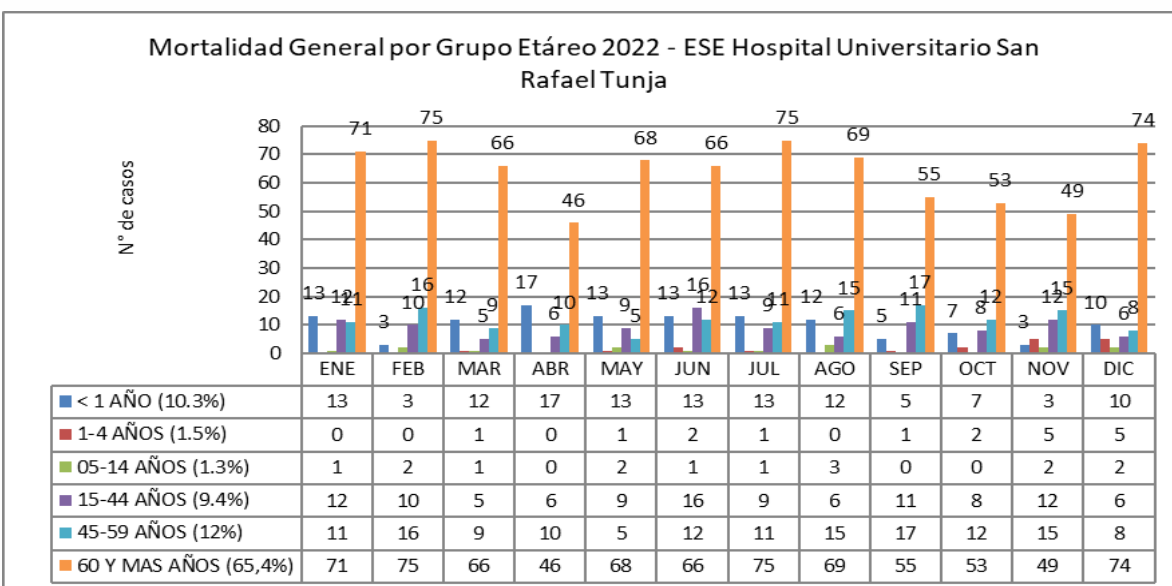
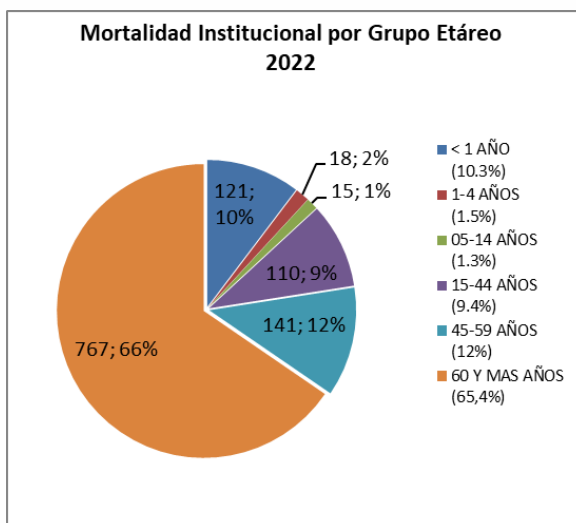

Fuente: Base de datos mortalidad Epidemiología

Según la estancia intrahospitalaria (desde su ingreso a la institución hasta el fallecimiento), durante el 2022, el 63% de los casos (669 defunciones) presentaron estancia superior a 48 horas y el 37% (391 casos) tuvieron una estancia en la institución inferior o igual a 48 horas. No se tienen en cuenta para esta distribución las muertes fetales ni las extrahospitalarias.

Casos de Mortalidad Intrahospitalaria según tiempo de estancia, año 2022

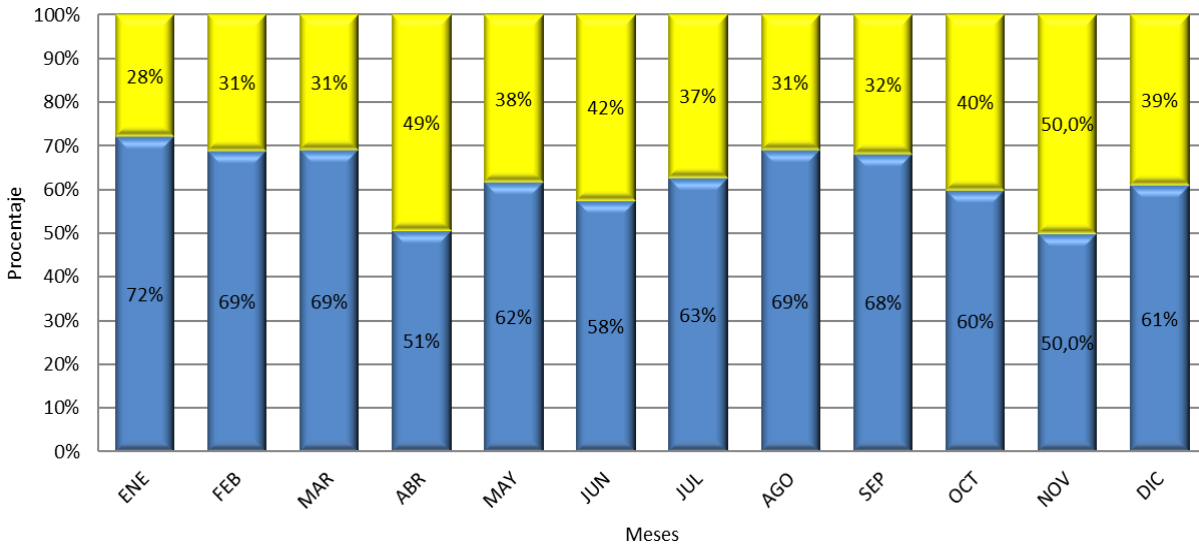

Fuente: Base de datos mortalidad 2022.

En el año 2022 se registraron 669 casos con estancia superior a 48 horas. La meta institucional para la tasa de mortalidad con estancia superior a 48 horas es de 47 por mil pacientes egresados. La tasa de mortalidad específica institucional por mes se muestra a continuación. Evidenciando la tasa de mortalidad más alta para el mes de Febrero con 40.2 y la menor cifra presentada en el mes de Abril con 17 por 1000 egresos, se encuentra una tasa de 29.2 en el acumulado para el 2022, cumpliendo meta institucional.

Tasa de mortalidad intrahospitalaria con estancia mayor a 48 horas de 2018 A 2022 - ESE Hospital Universitario San Rafael Tunja

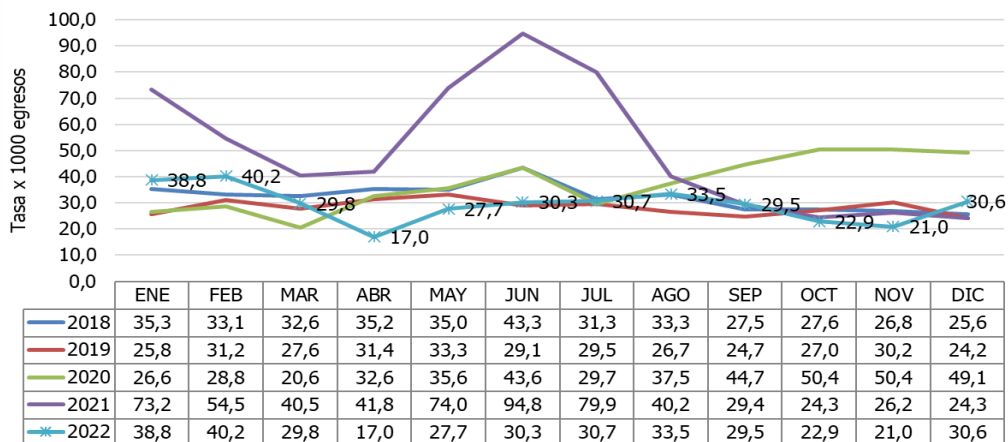

Fuente: Numerador: RUAF-ND. Libro morgue.
Denominador: Enero a Mayo Decreto 2193 – 4. Producción_Mes. 354. Total de egresos.
Junio a Diciembre: Unidad de Análisis Epidemiología Calidad.

En el año 2022 se encuentra la tasa de mortalidad institucional global en 29.2 por 1000 egresos, cifra en disminución considerable respecto al año inmediatamente anterior en el que se encontraba un acumulado para el 2021 de 50.1 por 1000 egresos cifra relacionada con el impacto en el número de atenciones de infección por COVID19. Para el año 2022 se puede identificar que las enfermedades del sistema circulatorio seguido de tumores y neoplasias encabezan como primeras causas de defunción acumulada. Para el año actual, COVID19 se encuentra dentro de las 5 primeras causas de defunción acumulada manteniendo el 5 lugar.

Se registra para el año 2022 que las tasas específicas de mortalidad mayor a 48 horas por especialidad con denominadores (egresos) con fuente Unidad de análisis Epidemiología Calidad fueron:

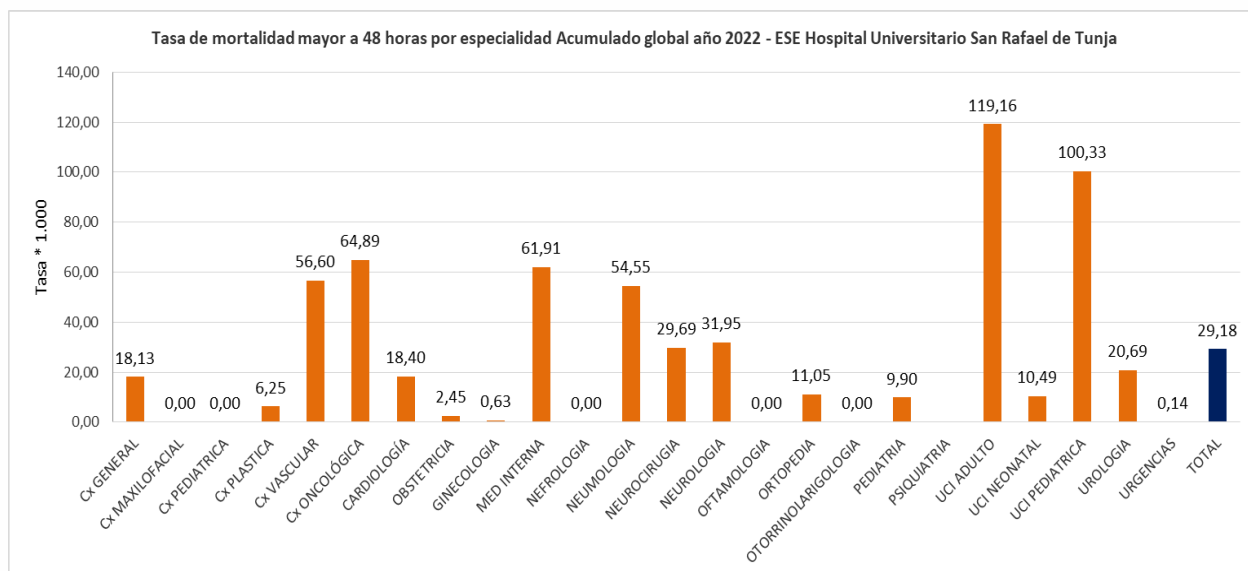

Fuente: Numerador: RUAF-ND. Libro morgue.
Denominador Enero a Mayo Decreto 2193 – 4. Producción_Mes. 354. Total de egresos.
Junio a Diciembre: Unidad de Análisis Epidemiología Calidad

Acerca de la clasificación de la mortalidad en 2022 por causas agrupadas las enfermedades del sistema circulatorio han sido la principal causa de mortalidad con el 29% de las defunciones (340 casos), seguido de los tumores (neoplasias) con 10.3% (121 casos), en tercer lugar las causas externas de morbilidad y mortalidad con 9.7% (114 casos).

**Consolidado distribución Porcentual Mortalidad General Causas Agrupadas de Enero a Diciembre de 2022 -
ESE Hospital Universitario San Rafael de Tunja**

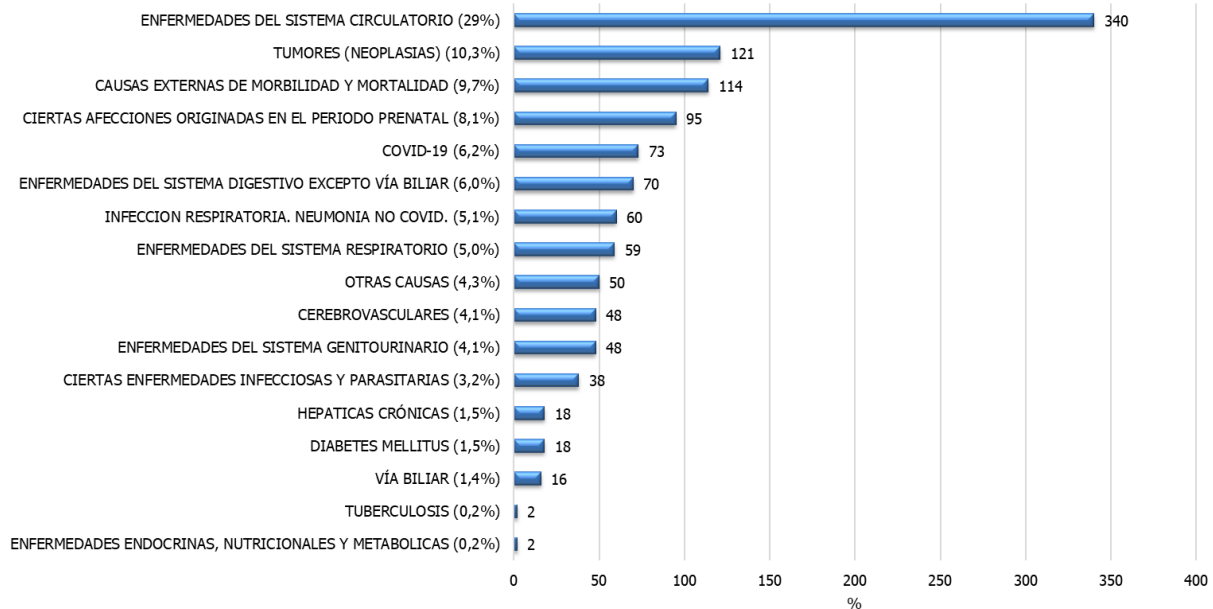

Fuente: Base de datos mortalidad Epidemiología

2.4. Indicadores de Control de Infecciones

- **Infección asociada al cuidado de la salud (IAAS) por días estancia- CONSOLIDADO**
Tasa de Incidencia IAAS. (Número de pacientes con IAAS / Número de días estancia) x 1000

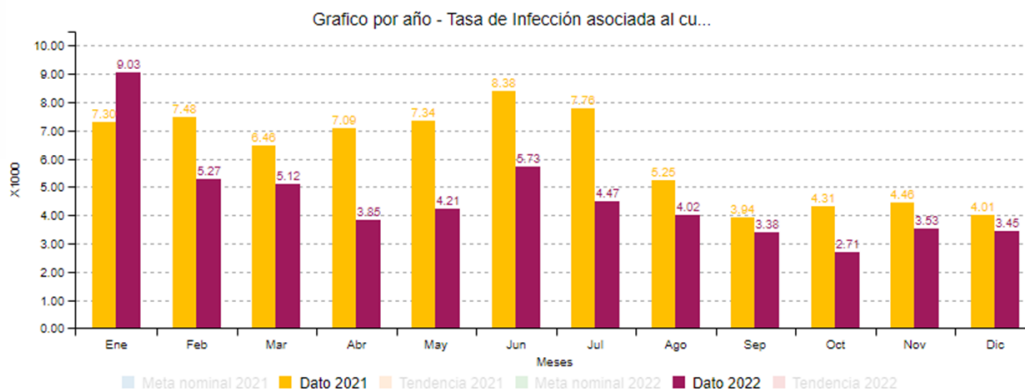

MES	ENE	FEB	MAR	ABR	MAY	JUN	JUL	AGO	SEP	OCT	NOV	DIC	TOTAL
IAAS	85	51	53	39	43	56	48	44	32	26	34	33	544
DIAS ESTACIA	9415	9674	10354	10121	10202	9766	10736	10945	9458	9578	9631	9572	119452

La tasa de Incidencia IAAS acumulado por días estancia a diciembre de 2022: 4.55 x 1.000 días estancia.
La meta institucional para este indicador es de 6.4 x 1.000 días estancia.

- Infección asociada al cuidado de la salud por egreso - CONSOLIDADO**

Tasa de Incidencia IAAS. (Número de infecciones de pacientes hospitalizados / Número de egresos hospitalarios) x 100

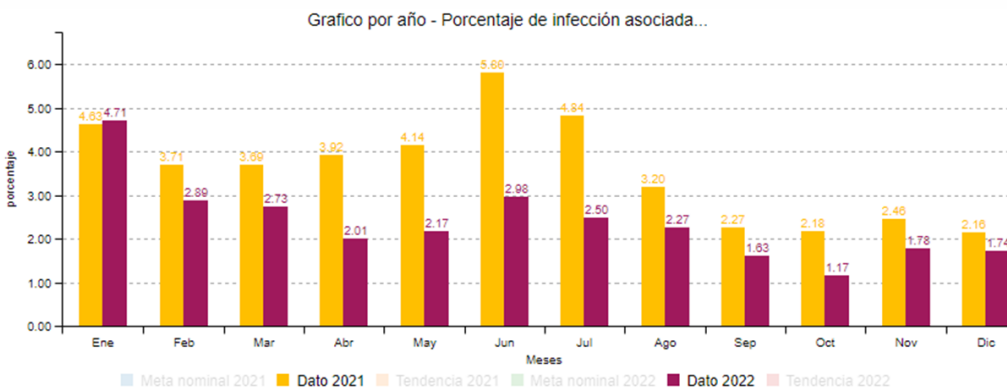

MES	ENE	FEB	MAR	ABR	MAY	JUN	JUL	AGO	SEP	OCT	NOV	DIC	TOTAL
IAAS	85	51	53	39	43	56	48	44	32	26	34	33	544
EGRESOS HOSPIT.	1806	1764	1944	1943	1985	1880	1923	1941	1966	1969	1909	1896	22926

La tasa de Incidencia IAAS acumulado por días egreso a diciembre de 2022: 2.37 x 1.000 días estancia. La meta institucional para este indicador es de 3.7 x 1.000 días estancia.

2.5. Tasa de Infecciones Según Servicio

- Infección asociada al cuidado de la salud por días estancia- CONSOLIDADO**

HOSPITALIZACIÓN ADULTOS (Número de pacientes con IAAS / Número de días estancia) x 1000

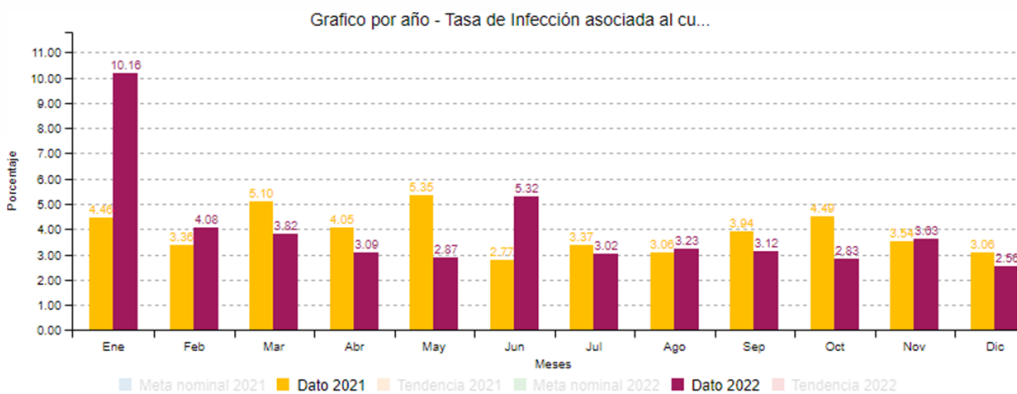

MES	ENE	FEB	MAR	ABR	MAY	JUN	JUL	AGO	SEP	OCT	NOV	DIC	TOTAL
IAAS	54	25	26	20	18	32	20	22	17	15	18	13	280
DIAS ESTAN	5315	6122	6804	6471	6261	6017	6620	6811	5448	5303	4963	5086	71221

La tasa de Incidencia IAAS en HOSPITALIZACIÓN por días estancia acumulado a diciembre de 2022: 3.93 x 1.000 días estancia, la meta institucional es de 5.1 x 1.000 días estancia

- Tasa Infección asociada al cuidado de la salud por días estancia- CONSOLIDADO**
 UCI ADULTO (Número de pacientes con IAAS / Número de días estancia) x 1000

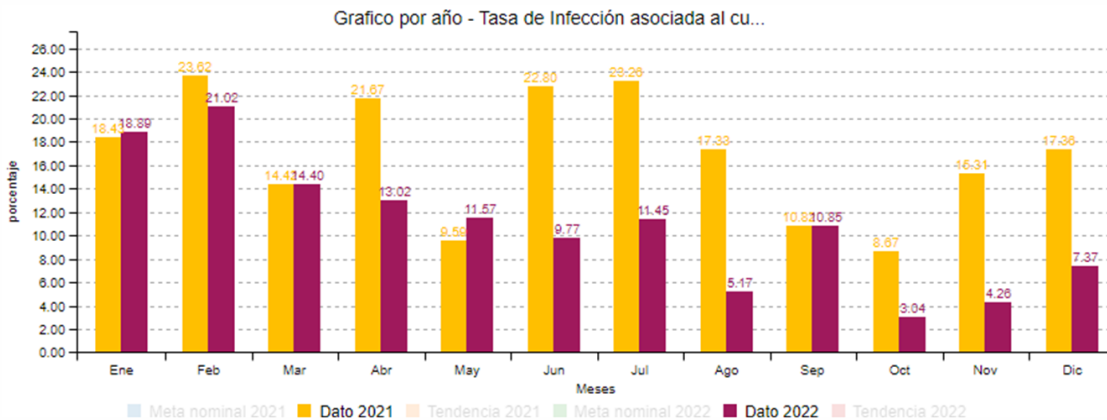

MES	ENE	FEB	MAR	ABR	MAY	JUN	JUL	AGO	SEP	OCT	NOV	DIC	TOTAL
IAAS	20	19	14	11	12	10	12	6	10	3	4	8	129
DIAS EST	1059	904	972	845	1037	1024	1048	1160	922	988	938	1085	11982

Tasa de Incidencia UCIA - IAAS: Acumulado a diciembre de 2022: 10.77 x 1.000 días estancia, la meta institucional es de 20.9 x 1.000 días estancia.

- Tasa Infección asociada al cuidado de la salud por días estancia- CONSOLIDADO**
 UCI NEONATAL (Número de pacientes con IAAS / Número de días estancia) x 1000

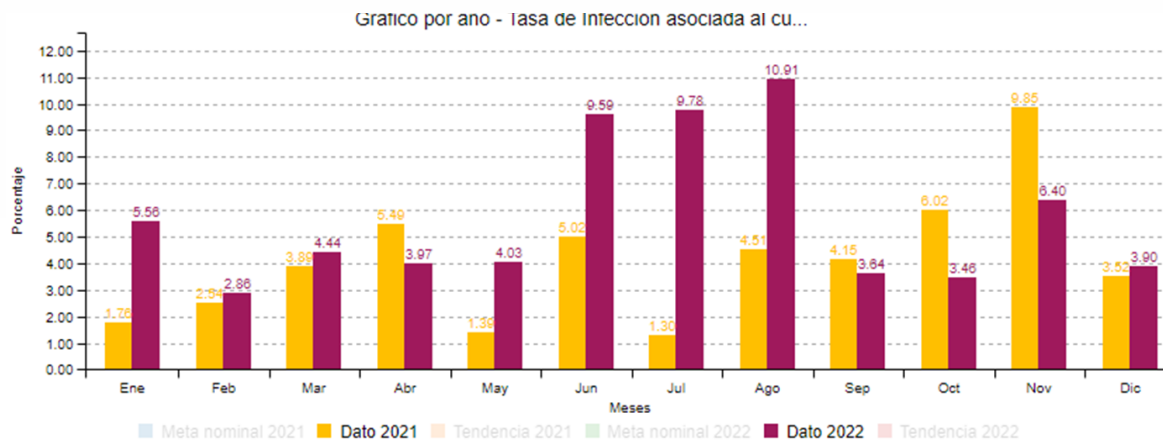

MES	ENE	FEB	MAR	ABR	MAY	JUN	JUL	AGO	SEP	OCT	NOV	DIC	TOTAL
IAAS	5	2	4	3	3	7	8	9	3	3	6	3	56
DIAS EST	899	700	900	756	744	730	818	825	825	867	938	769	9771

La tasa de Incidencia UCIN - IAAS: Acumulado a diciembre de 2022 es de 5.73 x 1.000 días estancia, la meta institucional es de 8.9 x 1.000 días estancia.

- **Tasa Infección asociada al cuidado de la salud por días estancia- CONSOLIDADO**
UCI PEDIÁTRICA (Número de pacientes con IAAS / Número de días estancia) x 1000

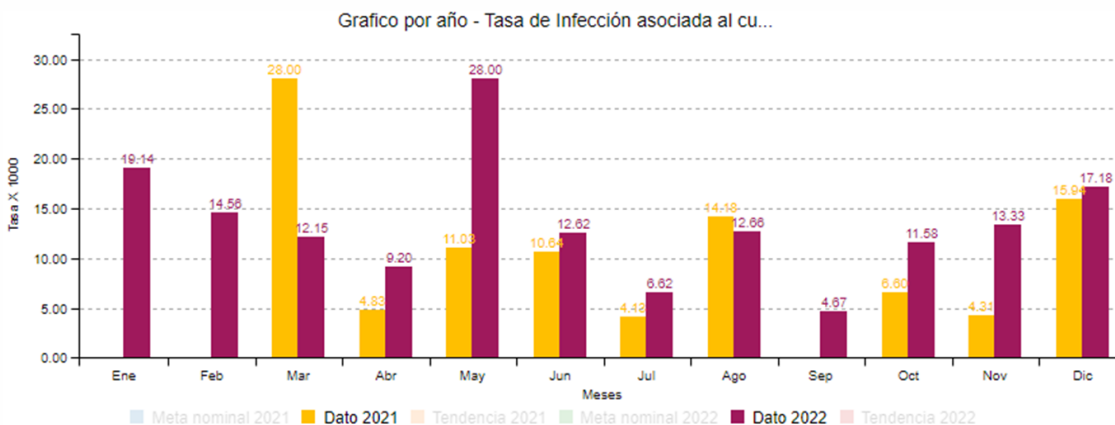

MES	ENE	FEB	MAR	ABR	MAY	JUN	JUL	AGO	SEP	OCT	NOV	DIC	TOTAL
IAAS	4	3	3	3	7	4	2	3	1	3	3	5	41
DIAS EST.	209	206	247	326	250	317	302	237	214	259	225	291	3083

La tasa de Incidencia UCIP - IAAS: Acumulado a diciembre de 2022 es de 13.30 x 1.000 días estancia, la meta institucional es de 12.2 x 1.000 días estancia.

2.6. Tasas de Infecciones por Dispositivos e Infecciones de Sitio Quirúrgico

- **Tasa de Infección del Torrente Sanguíneo asociada a catéter ITS- AC, CONSOLIDADO**
(Número de pacientes con ITS- AC/ Número de días catéter) x 1000

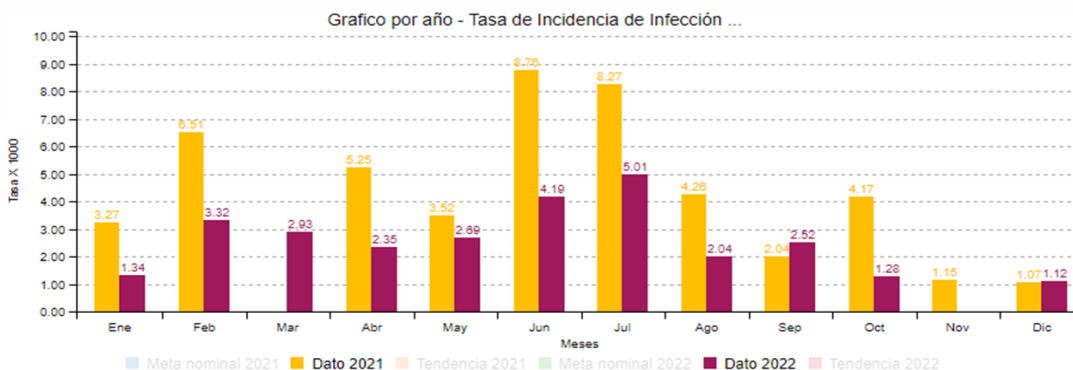

MES	ENE	FEB	MAR	ABR	MAY	JUN	JUL	AGO	SEP	OCT	NOV	DIC	TOTAL
IAAS	2	3	3	2	3	4	5	2	2	1	0	1	28
DIAS CVC	1496	904	1024	851	1115	955	998	978	793	783	780	896	11573

La tasa de Incidencia Infección del Torrente Sanguíneo Asociada a Catéter (ITS-AC) consolidado acumulado a diciembre de 2022 es de 2.42 x 1.000 días catéter central, la meta es de 4.7 x 1.000 días catéter central.

- Tasa de Incidencia de Neumonía Asociada a Ventilador Mecánico NAV, CONSOLIDADO**
(Número de pacientes con NAV/ Número de días con VM) x 1000

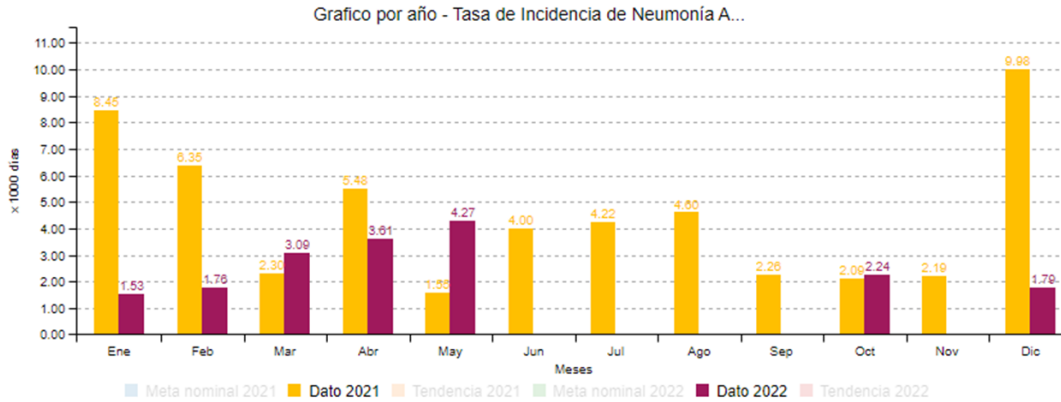

ENE	FEB	MAR	ABR	MAY	JUN	JUL	AGO	SEP	OCT	NOV	DIC	TOTAL
1	1	2	2	3	0	0	0	0	1	0	1	11
652	567	647	554	703	500	495	714	920	446	393	560	7151

La tasa de Incidencia NAV UCI acumulado a diciembre de 2022 es de 1.54 x 1.000 días ventilación mecánica, la meta institucional es de 4.4 x 1.000 días ventilación mecánica

- Tasa de incidencia de Infección Sintomática del Tracto Urinario Asociada a Catéter Urinario-Asociado a catéter (ISTU-AC), consolidado** (Número de pacientes con Infección Sintomática del Tracto Urinario Asociada a Catéter Urinario-AC/ Número de días con CA) x 1000

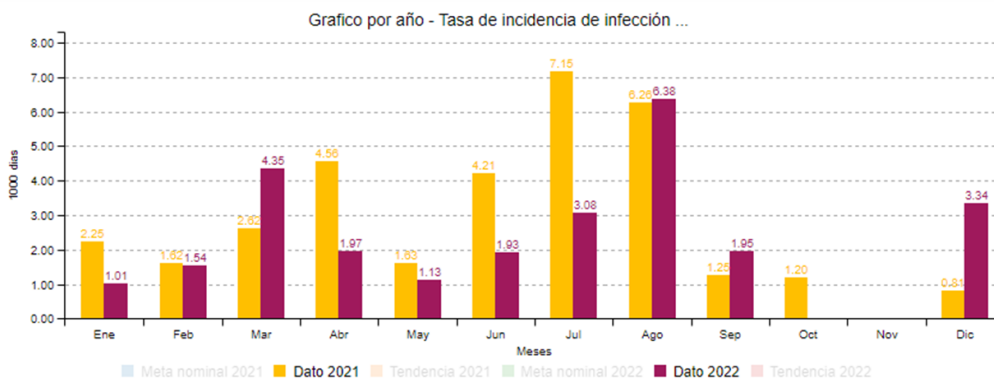

MES	ENE	FEB	MAR	ABR	MAY	JUN	JUL	AGO	SEP	OCT	NOV	DIC	TOTAL
ISTU – AC	1	1	3	1	1	1	2	4	1	0	0	2	17
DIAS C.	995	651	689	507	882	518	656	627	512	484	521	599	7641

La tasa de Incidencia Infección Sintomática del Tracto Urinario Asociada a Catéter Urinario - AC UCI acumulado a diciembre de 2022 es de 2.22 x 1.000 días catéter urinario, la meta institucional es de 6.5 x 1.000 días catéter urinario.

- **Tasa de Infección del sitio quirúrgico, CONSOLIDADO** (Número de pacientes con ISQ/ Número total de procedimientos quirúrgicos) x 100

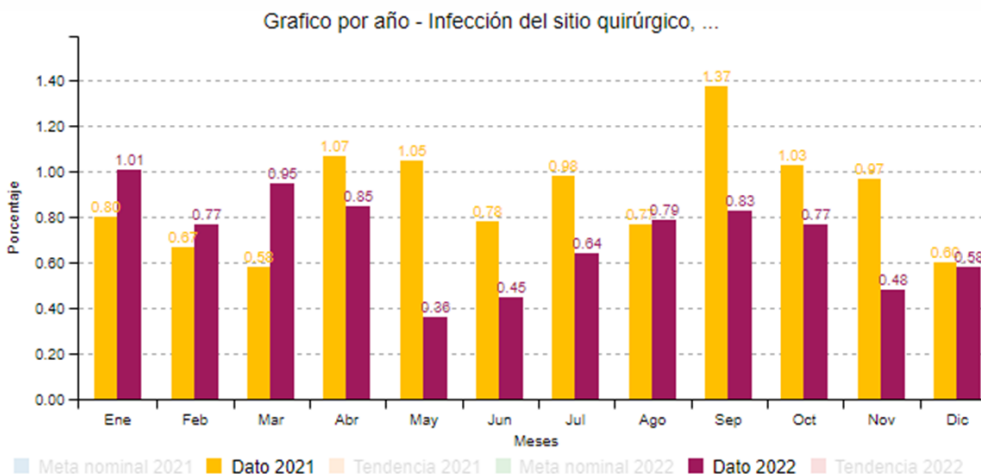

Mes	ENE	FEB	MAR	ABR	MAY	JUN	JUL	AGO	SEP	OCT	NOV	DIC	TOTAL
ISQ	10	8	11	9	4	5	7	9	9	8	5	6	91
QXS	992	1035	1155	1061	1114	1107	1092	1133	1081	1044	1039	1043	12896

La tasa de ISQ acumulado a diciembre de 2022 es de 0.71 x 100 procedimientos, la meta institucional es de 1.7 x 100 procedimientos.

En el análisis global del comportamiento de infecciones asociadas a la atención en salud en el año 2022 se puede evidenciar que se mantienen los indicadores dentro de las metas, excepto el global de infecciones asociadas a la atención en salud en UCI pediátrica dado por la complejidad de los pacientes y la presentación de un brote causado por causas externas a la institución, lo que afectó el comportamiento del indicador en dicha unidad. Sin embargo, desde la institución a través del equipo de control de infecciones se implementaron las medidas necesarias de contención requeridas de acuerdo al evento. Así mismo, se mantiene la educación continua en normas de prevención de infecciones, la medición de adherencia a los procesos de prevención y control de infecciones y las intervenciones requeridas para la prevención, vigilancia y control de infecciones asociadas al cuidado de la salud

3. COMPONENTE CONTRATACIÓN

NORMATIVIDAD VIGENTE

- ACUERDO No. 011 DE 2019 DEL 12 DE JUNIO DE 2019, POR MEDIO DEL CUAL SE ADOPTA EL ESTATUTO DE CONTRATACIÓN DE LA ESE HOSPITAL SAN RAFAEL DE TUNJA.
- RESOLUCIÓN No. 107 DE 2019 DEL 18 DE JUNIO DE 2019, OR MEDIO DEL CUAL SE ADOPTA EL ESTATUTO DE CONTRATACIÓN DE LA ESE HOSPITAL SAN RAFAEL DE TUNJA”
- RESOLUCIÓN No. 173 DE 2021 DEL 28 DE JUNIO DE 2021, “POR LA CUAL SE DEROGA LA RESOLUCIÓN 107/2019 Y SE ADOPTA EL MANUAL DE CONTRATACIÓN PARA LA E.S.E HOSPITAL UNIVERSITARIO SAN RAFAEL DE TUNJA”

3.1. Contratos Suscritos y Estado Vigencia 2022

VIGENCIA 2022

Durante la vigencia 2022, se realizaron un total de 39 convocatorias públicas, 58 requerimientos, 11 órdenes de compra y estuvieron activos un total de 13 comodatos, de los cuales se desprendieron 534 contratos los cuales se relacionan a continuación junto con el estado actual en el que se encuentran a la fecha:

MODALIDAD CONTRATACION		NUMERO CONTRATOS
CONTRATACIÓN DIRECTA	CONTRATACION DIRECTA SIN REQUERIMIENTO	431
	CONTRATACION DIRECTA- CON REQUERIMIENTO Y/O CONVOCATORIA PUBLICA	92
	CONTRATOS DE EMERGENCIA - ORDENES DE COMPRA	11
SUBASTA INVERSA		0
TOTAL		534

RELACIÓN DE CONTRATOS 2022

Numero	(F) Fecha De Suscripción Del Contrato (Aaaa/mm/dd)	(C) Objeto Del Contrato	(D) Valor Inicial Del Contrato	(C) Nombre o Razon Social	ESTADO
1	1/1/2022	PRESTACIÓN DE SERVICIOS DE COORDINACIÓN Y EJECUCIÓN DE ACTIVIDADES DE CONTRATACION DE LA E.S.E. HOSPITAL UNIVERSITARIO SAN RAFAEL DE TUNJA	\$ 43.904.120,00	LAURA CATHERINE RIVERA ECHENIQUE	LIQUIDADO
2	1/1/2022	PRESTACIÓN DE SERVICIOS PROFESIONALES COMO COORDINADOR DEL AREA DE TALENTO HUMANO DE LA E.S.E. HOSPITAL UNIVERSITARIO SAN RAFAEL DE TUNJA	\$ 43.904.120,00	MARIA ANGELICA PAEZ PAEZ	LIQUIDADO
3	1/1/2022	PRESTACION DE SERVICIOS COMO ASESOR JURIDICO DE LA E.S.E HOSPITAL UNIVERSITARIO SAN RAFAEL DE TUNJA.	\$ 48.000.000,00	BORIS ALMEIRO VARGAS CRUZ	LIQUIDADO

4	1/1/2022	PRESTACION DE SERVICIOS DE REVISOR FISCAL PRINCIPAL Y SUPLENTE PARA LA E.S.E HOSPITAL UNIVERSITARIO SAN RAFAEL DE TUNJA	\$ 24.480.636,00	VICTOR FELIPE GRANADOS VASQUEZ	LIQUIDADO
5	1/1/2022	PRESTACION DE SERVICIOS COMO PROFESIONAL LÍDER DE ALMACÉN PARA LA E.S.E. HOSPITAL UNIVERSITARIO SAN RAFAEL DE TUNJA	\$ 34.272.000,00	DIANA CATALINA TUTA LOPEZ	LIQUIDADO
6	1/1/2022	PRESTACIÓN DE SERVICIOS PROFESIONAL ESPECIALIZADO PARA EL APOYO A LOS PROCESOS DENOMINADOS "SERVICIOS ADMINISTRATIVOS" PARA LA E.S.E. HOSPITAL UNIVERSITARIO SAN RAFAEL DE TUNJA	\$ 34.272.000,00	ZULEYMA GUTIERREZ CEPEDA	LIQUIDADO
7	1/1/2022	PRESTACION DE SERVICIOS PROFESIONALES COMO APOYO AL AREA DE COMUNICACIONES DE LA E.S.E HOSPITAL UNIVERSITARIO SAN RAFAEL DE TUNJA	\$ 30.192.000,00	MILTON DANIEL BARRIGA SILVA	LIQUIDADO
8	1/1/2022	PRESTACIÓN DE SERVICIO COMO PROFESIONAL LÍDER DE MANTENIMIENTO PARA LA E.S.E. HOSPITAL UNIVERSITARIO SAN RAFAEL DE TUNJA	\$ 34.272.000,00	HECTOR JAVIER DIAZ CERON	LIQUIDADO
9	1/1/2022	PRESTACION DE SERVICIOS PROFESIONALES COMO LIDER DE CARTERA PARA LA E.S.E. HOSPITAL UNIVERSITARIO SAN RAFAEL DE TUNJA	\$ 33.600.000,00	JAVIER ALEJANDRO BARRETO SOLER	LIQUIDADO
10	1/1/2022	PRESTACION DE SERVICIOS COMO PROFESIONAL PARA LA OFICINA JURIDICA DE LA E.S.E HOSPITAL UNIVRSITARIO SAN RAFAEL DE TUNJA	\$ 27.799.200,00	JUAN SEBASTIAN CELY MARTINEZ	LIQUIDADO
11	1/1/2022	PROFESIONAL ESPECIALIZADO COMO INGENIERO DE SISTEMAS EN LA E.S.E HOSPITAL UNIVERSITARIO SAN RAFAEL DE TUNJA	\$ 34.272.000,00	ANA CAROLINA VELASQUEZ SANABRIA	LIQUIDADO
12	1/1/2022	PRESTACIÓN DE SERVICIOS PROFESIONALES PARA EL ÁREA DE ALMACÉN DE LA E.S.E. HOSPITAL UNIVERSITARIO SAN RAFAEL DE TUNJA	\$ 30.192.000,00	OCTAVIO OSWALDO ARIAS ROJAS	LIQUIDADO
13	1/1/2022	PRESTACION DE SERVICIOS PROFESIONALES COMO CONTADORA DE LA E.S.E HOSPITAL UNIVERSITARIO SAN RAFAEL DE TUNJA	\$ 40.346.840,00	MARIA DE JESUS SUAREZ SUAREZ	LIQUIDADO
14	1/1/2022	PRESTACIÓN DE SERVICIOS DE INTERVENTOR AL PROCESO DE EPIDEMIOLOGÍA EN LA ESE HOSPITAL UNIVERSITARIO SAN RAFAEL DE TUNJA	\$ 48.488.000,00	NUBIA ESPERANZA ZEA CUADRADO	LIQUIDADO
15	1/1/2022	PRESTACIÓN DE SERVICIOS PROFESIONALES COMO INGENIERO INDUSTRIAL PARA EL ÁREA DE PLANEACIÓN DE LA E.S.E HOSPITAL UNIVERSITARIO SAN RAFAEL DE TUNJA	\$ 31.701.600,00	MARIA PILAR PATIÑO BELLO	LIQUIDADO
16	1/1/2022	PRESTACIÓN DEL SERVICIO DE LAVANDERÍA PARA ROPA HOSPITALARIA DE ACUERDO A LOS REQUERIMIENTOS Y PROGRAMACIONES QUE REALICE LA E.S.E HOSPITAL UNIVERSITARIO SAN RAFAEL DE TUNJA	\$ 477.741.600,00	GRUPO EMPRESARIAL VINCULAMOS S.A.S.	LIQUIDADO
17	1/1/2022	PRESTACIÓN DE SERVICIOS PROFESIONALES Y DE APOYO AL ÁREA ASISTENCIAL, ADMINISTRATIVA, DE MANTENIMIENTO Y BIOMÉDICA DE LA E.S.E. HOSPITAL UNIVERSITARIO SAN RAFAEL DE TUNJA	\$ 10.872.294.834,00	LABORAMOS S.A.S	LIQUIDADO
18	1/1/2022	PRESTACION DE SERVICIOS DE VIGILANCIA Y SEGURIDAD PRIVADA PARA LA E.S.E HOSPITAL UNIVERSITARIO SAN RAFAEL DE TUNJA	\$ 385.350.155,00	TECNOLOGÍA INTEGRALES DE SEGURIDAD DE COLOMBIA - TECNISEG	LIQUIDADO
19	1/1/2022	PRESTACION DE SERVICIOS DE ASEO, LIMPIEZA Y DESINFECCION DE LA INFRAESTRUCTURA HOSPITALARIA, SEGUN LOS REQUERIMIENTOS Y PROGRAMACIONES NECESARIOS Y QUE REALICE EL HOSPITAL EN DESARROLLO DEL CONTRATO Y E ACUERDO A LA MODALIDAD DE LOS PROCESOS PARA LA E.S.E HOSPITAL UNIVERSITARIO SAN RAFAEL DE TUNJA	\$ 962.038.496,00	UNION TEMPORAL CONSERJES - RAM	LIQUIDADO
20	1/1/2022	SUMINISTRO DE DIETAS NUTRICIONALES PARA LOS PACIENTES DE LAS UNIDADES DE URGENCIAS, HOSPITALIZACIÓN Y ALIMENTACIÓN PARA EL PERSONAL DE MÉDICOS INTERNOS Y AUTORIZADOS DE LA ESE HOSPITAL UNIVERSITARIO SAN RAFAEL DE TUNJA, SEGÚN LOS REQUERIMIENTOS Y PROGRAMACIONES NECESARIOS	\$ 756.281.490,00	FUNDACION GRANITO DE MOSTAZA	LIQUIDADO

21	1/1/2022	SERVICIO DE RECOLECCION, TRANSPORTE TRATAMIENTO Y DISPOSICION FINAL DE RESIDUOS HOSPITALARIOS PELIGROSOS GENERADOS EN LA E.S.E HOSPITAL UNIVERSITARIO SAN RDAEL DE TUNJA	\$ 56.724.994,00	MARESS S.A.S ESP	LIQUIDADO
22	1/1/2022	DISTRIBUCIÓN EXTERNA DE DOCUMENTOS, EQUIPOS Y MERCANCIA INSTITUCIONALES PARA LA E.S.E HOSPITAL UNIVERSITARIO SAN RAFAEL DE TUNJA	\$ 3.000.000,00	SERVIENTREGA S.A	LIQUIDADO
23	1/1/2022	PRESTACIÓN DE SERVICIO COMO INTERVENTOR APOYO DE SERVICIOS DE LA SALUD DE LA E.S.E. HOSPITAL UNIVERSITARIO SAN RAFAEL DE TUNJA	\$ 4.500.000,00	LAURA CONSUELO CAMACHO VALERO	LIQUIDADO
24	1/1/2022	PRETACIÓN DE SERVICIOS COMO PROFESIONAL ESPECIALIZADO LIDER DE SEGURIDAD Y SALUD EN EL TRABAJO EN LA E.S.E. HOSPITAL UNIVERSITARIO SAN RAFAEL DE TUNJA	\$ 34.272.000,00	YULY PAOLA CHAPARRO PACHECO	LIQUIDADO
25	1/1/2022	ARRENDAMIENTO DE LOS LOCALES #113 Y #114, PROPIEDAD DE LA E.S.E. HOSPITAL UNIVERSITARIO SAN RAFAEL DE TUNJA, UBICADOS EN EL PRIMER PISO DEL CENTRO COMERCIAL "PLAZA REAL DE LA CIUDAD DE TUNJA	\$ 32.677.296,00	INGEPLANOS S.A.S.	LIQUIDADO
26	1/1/2022	ARRENDAMIENTO DE INMUEBLE PARA UBICAR LAS BODEGAS DE ALMACÉN Y FARMACIA DE LA E.S.E HOSPITAL UNIVERSITARIO SAN RAFAEL DE TUNJA	\$ 84.000.000,00	MARIELA ROA DE GALLO	LIQUIDADO
27	1/1/2022	PRESTACIÓN DEL SERVICIO DE INFORMACIÓN SAAS-MIPRES.COM. INCLUYE: SERVICIOS DE ACCESO, CONSULTA, REPORTE NORMATIVOS DE DISPENSACIÓN, FACTURA Y AUDITORÍA EN LÍNEA DE LA INFORMACIÓN DE PRESCRIPCIONES DE SERVICIOS Y TECNOLOGÍAS EN SALUD NOPBS (NO CUBIERTAS EN EL PLAN DE BENEFICIOS EN SALUD CON CARGO A LA UPC) REGISTRADAS POR PROFESIONALES DE SALUD DE LA ESE HOSPITAL UNIVERSITARIO SAN RAFAEL DE TUNJA EN LA EN LA PLATAFORMA MIPRES DEL MINISTERIO DE SALUD	\$ 24.131.563,00	OKORUM TECHNOLOGIES S.A.S.	LIQUIDADO
28	1/1/2022	PRESTACIÓN DE SERVICIO DE ACTUALIZACIÓN Y SOPORTE DE UN CONJUNTO DE PROGRAMAS DE COMPUTADOR QUE CONFORMAN EL SISTEMA DE INFORMACIÓN SERVINTE CLINICAL SUITE ENTERPRISE PARA LA ESE HOSPITAL UNIVERSITARIO SAN RAFAEL DE TUNJA, ASÍ COMO SERVICIOS DE CONSULTORIA (BOLSAS 40 HORAS) SEGÚN NECESIDAD DEL CONTRATANTE.	\$ 430.383.968,00	CARVAJAL SERVICIOS S.A.S.	LIQUIDADO
29	1/1/2022	PRESTACIÓN DE SERVICIOS PROFESIONALES COMO COORDINADOR PARA EL ÁREA DE GESTIÓN DE CALIDAD DE LA E.S.E. HOSPITAL UNIVERSITARIO SAN RAFAEL DE TUNJA	\$ 41.568.000,00	YIMMY GERARDO RODRIGUEZ ROA	LIQUIDADO
30	1/1/2022	SUMINISTRO DE HEMOCOMPONENTES Y PRUEBAS PRE TRANSFUSIONALES PARA LA UNIDAD TRANSFUSIONAL COMO PRIMERA OPCIÓN EN BANCO DE SANGRE PARA LA ESE HOSPITAL UNIVERSITARIO SAN RAFAEL TUNJA	\$ 1.306.825.200,00	CONSORCIO HEMOCENTRO DEL CENTRO ORIENTE COLOMBIANO	LIQUIDADO
31	1/1/2022	SUMINISTRO DE GASES MEDICINALES PARA LA E.S.E HOSPITAL UNIVERSITARIO SAN RAFAEL TUNJA	\$ 821.944.756,00	MESSER COLOMBIA S.A.	LIQUIDADO
32	1/1/2022	ARRENDAMIENTO DE EQUIPOS PARA LA GENERACIÓN DE AIRE MEDICINAL PARA LA E.S.E. HOSPITAL UNIVERSITARIO SAN RAFAEL DE TUNJA Y AIRE INSTITUCIONAL PARA LA SEDE UNIDAD MATERNO INFANTIL	\$ 141.995.436,00	MESSER COLOMBIA S.A.	LIQUIDADO
33	1/1/2022	PRESTACIÓN DEL SERVICIO DE FACTURACIÓN ELECTRÓNICA EMISIÓN Y RECEPCIÓN DE FACTURAS ELECTRÓNICAS / NOTAS ELECTRÓNICAS PARA LA E.S.E HOSPITAL UNIVERSITARIO SAN RAFAEL DE TUNJA	\$ 12.594.960,00	CARVAJAL TECNOLOGÍA Y SERVICIOS S.A.S	LIQUIDADO
34	1/1/2022	PRESTACIÓN DE SERVICIOS PROFESIONALES ESPECIALIZADOS COMO DISEÑADOR GRAFICO Y PUBLICISTA PARA EL ÁREA DE COMUNICACIONES DE LA ESE HOSPITAL UNIVERSITARIO SAN RAFAEL DE TUNJA	\$ 34.272.000,00	DIEGO FERNANDO TOVAR GALVIS	LIQUIDADO
35	1/1/2022	PRESTACIÓN DE SERVICIOS PROFESIONALES ESPECIALIZADOS COMO COMUNICADOR SOCIAL PARA EL ÁREA DE COMUNICACIONES DE LA ESE HOSPITAL UNIVERSITARIO SAN RAFAEL DE TUNJA.	\$ 34.272.000,00	DIANA CAROLINA MUÑOZ LAVERDE	LIQUIDADO
36	1/1/2022	SERVICIO DE CANAL DEDICADO, INTERNET DE 500 MB A TRAVES FIBRA OPTICA, INCLUYE ADMINISTRACION CENTRALIZADA, SERVICIO DE SEGURIDAD PERIMETRAL, FILTRADO DE CONTENIDO Y ADMINISTRACION A LOS DISPOSITIVOS Y LAS CONEXIONES DE INTERNET	\$ 24.990.000,00	COLOMBIA MAS TV S.A.S	LIQUIDADO

		ATRAVES DE EQUIPO FIREWALL PARA LA ESE HOSPITAL UNIVERSITARIO SAN RAFAEL DE TUNJA Y SUS SEDES CONEXAS			
37	1/1/2022	SERVICIOS ESPECIALIZADOS EN LA UNIDAD DE CUIDADO INTENSIVO ADULTOS, PARA CADA UNA DE LAS SEDES LA E.S.E HOSPITAL UNIVERSITARIO SAN RAFAEL DE TUNJA	\$ 1.028.862.432,00	CORPORACION DE SERVICIOS MEDICOS ESPECIALIZADOS CORESMED S.A.S	LIQUIDADO
38	1/1/2022	SERVICIOS ESPECIALIZADOS EN NEUROFISIOLOGIA, PARA CADA UNA DE LAS SEDES LA E.S.E HOSPITAL UNIVERSITARIO SAN RAFAEL DE TUNJA	\$ 660.000.000,00	CORPORACION DE SERVICIOS MEDICOS ESPECIALIZADOS CORESMED S.A.S	LIQUIDADO
39	1/1/2022	OPERACION DEL SERVICIO DE RESONANCIA NUCLEAR MAGNETICA PARA LA E.S.E HOSPITAL UNIVERSITARIO SAN RAFAEL DE TUNJA	\$ 1.800.000.000,00	MOYA HERMANOS Y CIA S EN C	LIQUIDADO
40	1/1/2022	SERVICIOS ESPECIALIZADOS EN GASTROENTEROLOGÍA, PARA CADA UNA DE LAS SEDES LA E.S.E. HOSPITAL UNIVERSITARIO SAN RAFAEL DE TUNJA	\$ 1.152.008.000,00	CORPORACION DE SERVICIOS MEDICOS ESPECIALIZADOS CORESMED S.A.S	LIQUIDADO
41	1/1/2022	SERVICIOS ESPECIALIZADOS EN NEUROLOGÍA, PARA CADA UNA DE LAS SEDES LA E.S.E. HOSPITAL UNIVERSITARIO SAN RAFAEL DE TUNJA	\$ 132.680.000,00	ALEXANDER AROCA POSSO	LIQUIDADO
42	1/1/2022	SERVICIOS ESPECIALIZADOS EN NEUROLOGÍA, PARA CADA UNA DE LAS SEDES LA E.S.E. HOSPITAL UNIVERSITARIO SAN RAFAEL DE TUNJA	\$ 132.680.000,00	BENJAMIN ALEXANDRE MARQUEZ ROSALES	LIQUIDADO
43	1/1/2022	SERVICIOS ESPECIALIZADOS EN NEUROLOGÍA, PARA CADA UNA DE LAS SEDES LA E.S.E. HOSPITAL UNIVERSITARIO SAN RAFAEL DE TUNJA	\$ 143.680.000,00	JOSE LUIS BUSTOS SANCHEZ	LIQUIDADO
44	1/1/2022	SERVICIOS ESPECIALIZADOS EN NEUROLOGÍA, PARA CADA UNA DE LAS SEDES LA E.S.E. HOSPITAL UNIVERSITARIO SAN RAFAEL DE TUNJA	\$ 27.080.000,00	MARTIN GERMAN AYALA GARCIA	LIQUIDADO
45	1/1/2022	SERVICIOS ESPECIALIZADOS EN NEUROLOGÍA, PARA CADA UNA DE LAS SEDES LA E.S.E. HOSPITAL UNIVERSITARIO SAN RAFAEL DE TUNJA	\$ 132.680.000,00	SANDRA PATRICIA JURADO LOPEZ	LIQUIDADO
46	1/1/2022	SERVICIOS ESPECIALIZADOS EN ANESTESIOLOGÍA Y CLÍNICA DEL DOLOR, PARA CADA UNA DE LAS SEDES DE LA E.S.E HOSPITAL UNIVERSITARIO SAN RAFAEL DE TUNJA.	\$ 120.000.000,00	JOSE MANUEL ARTURO QUINTERO CASTELLANOS	LIQUIDADO
47	1/1/2022	SERVICIOS ESPECIALIZADOS EN RADIOLOGÍA, PARA CADA UNA DE LAS SEDES DE LA E.S.E HOSPITAL UNIVERSITARIO SAN RAFAEL DE TUNJA	\$ 1.695.663.968,00	ALJURE RADIOLOGOS ASOCIADOS S.A.S	LIQUIDADO
48	1/1/2022	SERVICIOS ESPECIALIZADOS EN REUMATOLOGÍA, PARA LA E.S.E HOSPITAL UNIVERSITARIO SAN RAFAEL DE TUNJA	\$ 34.058.464,00	RENAN ALBERTO MORALES ABAUNZA	LIQUIDADO
49	1/1/2022	SERVICIOS ESPECIALIZADOS EN CARDIOLOGIA PEDIATRICA, PARA CADA UNA DE LAS SEDES LA E.S.E HOSPITAL UNIVERSITARIO SAN RAFAEL DE TUNJA	\$ 520.000.000,00	CARDIOPEDE G & C S.A.S	LIQUIDADO
50	1/1/2022	SERVICIOS ESPECIALIZADOS EN NEUROCIRUGIA PARA CADA UNA DE LAS SEDES LA E.S.E HOSPITAL UNIVERSITARIO SAN RAFAEL DE TUNJA	\$ 726.223.216,00	NEUROCECOL S.A.S	LIQUIDADO
51	1/1/2022	SERVICIOS ESPECIALIZADOS EN GINECOLOGIA ONCOLOGICA, PARA CADA UNA DE LSA SEDES LA E.S.E HOSPITAL UNIVERSITARIO SAN RAFAEL DE TUNJA	\$ 117.004.151,00	JUAN CARLOS RINCON GARCIA	LIQUIDADO
52	1/1/2022	SERVICIOS ESPECIALIZADOS EN PSIQUIATRIA, PARA CADA UNA DE LAS SEDES LA E.S.E HOSPITAL UNIVERSITARIO SAN RAFAEL DE TUNJA	\$ 107.540.640,00	ELIANA MAYORGA FONSECA	LIQUIDADO
53	1/1/2022	SERVICIOS ESPECIALIZADOS EN PSIQUIATRIA, PARA CADA UNA DE LAS SEDES LA E.S.E HOSPITAL UNIVERSITARIO SAN RAFAEL DE TUNJA	\$ 137.381.760,00	OMAR HUMBERTO MUÑOZ MENDOZA	LIQUIDADO
54	1/1/2022	SERVICIOS ESPECIALIZADOS EN PSIQUIATRIA, PARA CADA UNA DE LAS SEDES LA E.S.E HOSPITAL UNIVERSITARIO SAN RAFAEL DE TUNJA	\$ 110.355.840,00	JUAN CARLOS ALBA MALDONADO	LIQUIDADO

55	1/1/2022	SERVICIOS ESPECIALIZADOS EN CARDIOLOGIA PEDIATRICA, PARA CADA UNA DE LAS SEDES LA E.S.E HOSPITAL UNIVERSITARIO SAN RAFAEL DE TUNJA	\$ 1.668.325.200,00	UNIDAD CARDIOVASCULAR CONTA Y PEREZ SAS	LIQUIDADO
56	1/1/2022	SERVICIOS ESPECIALIZADOS EN OTORRINOLARINGOLOGIA, PARA CADA UNA DE LAS SEDES LA E.S.E HOSPITAL UNIVERSITARIO SAN RAFAEL DE TUNJA	\$ 496.000.000,00	CENTRO DE OTORRINOLARINGOLOGIA J & F LTDA	LIQUIDADO
57	1/1/2022	SERVICIOS ESPECIALIZADOS EN CIRUGIA ONCOLOGICA, PARA CADA UNA DE LAS SEDES LA E.S.E HOSPITAL UNIVERSITARIO SAN RAFAEL DE TUNJA	\$ 234.560.000,00	ONCOVIDA S.A.S	LIQUIDADO
58	1/1/2022	SERVICIOS ESPECIALIZADOS EN INFECTOLOGIA PEDIATRICA, PARA CADA UNA DE LAS SEDES LA E.S.E HOSPITAL UNIVERSITARIO SAN RAFAEL DE TUNJA	\$ 40.000.000,00	LUZ ANGELICA ROJAS FLOREZ	LIQUIDADO
59	1/1/2022	SERVICIOS ESPECIALIZADOS EN GINECOLOGIA Y OBSTETRICIA, PARA CADA UNA DE LAS SEDES LA E.S.E HOSPITAL UNIVERSITARIO SAN RAFAEL DE TUNJA	\$ 118.238.400,00	FABRICIO GARCIA GOMEZ	LIQUIDADO
60	1/1/2022	SERVICIOS ESPECIALIZADOS EN GINECOLOGIA Y OBSTETRICIA, PARA CADA UNA DE LAS SEDES LA E.S.E HOSPITAL UNIVERSITARIO SAN RAFAEL DE TUNJA	\$ 108.103.680,00	CARLOS ARNALDO GARCIA GOMEZ	LIQUIDADO
61	1/1/2022	SERVICIOS ESPECIALIZADOS EN GINECOLOGIA Y OBSTETRICIA, PARA CADA UNA DE LAS SEDES LA E.S.E HOSPITAL UNIVERSITARIO SAN RAFAEL DE TUNJA	\$ 90.086.400,00	JENNY PATRICIA GOMEZ BOHORQUEZ	LIQUIDADO
62	1/1/2022	SERVICIOS ESPECIALIZADOS EN GINECOLOGIA Y OBSTETRICIA, PARA CADA UNA DE LAS SEDES LA E.S.E HOSPITAL UNIVERSITARIO SAN RAFAEL DE TUNJA	\$ 90.086.400,00	ISMAEL RICARDO HERNANDEZ DE CASTRO	LIQUIDADO
63	1/1/2022	SERVICIOS ESPECIALIZADOS EN GINECOLOGIA Y OBSTETRICIA, PARA CADA UNA DE LAS SEDES LA E.S.E HOSPITAL UNIVERSITARIO SAN RAFAEL DE TUNJA	\$ 101.347.200,00	MIGUEL ANGEL MONTAÑEZ ALDANA	LIQUIDADO
64	1/1/2022	SERVICIOS ESPECIALIZADOS EN GINECOLOGIA Y OBSTETRICIA, PARA CADA UNA DE LAS SEDES LA E.S.E HOSPITAL UNIVERSITARIO SAN RAFAEL DE TUNJA	\$ 118.238.400,00	CAROLINA BARRERA TRASLAVIÑA	LIQUIDADO
65	1/1/2022	SERVICIOS ESPECIALIZADOS EN GINECOLOGIA Y OBSTETRICIA, PARA CADA UNA DE LAS SEDES LA E.S.E HOSPITAL UNIVERSITARIO SAN RAFAEL DE TUNJA	\$ 97.968.960,00	CLAUDIA MILENA LOPEZ LOPEZ	LIQUIDADO
66	1/1/2022	SERVICIOS ESPECIALIZADOS EN ANESTESIOLOGIA, PARA CADA UNA DE LAS SEDES LA E.S.E. HOSPITAL UNIVERSITARIO SAN RAFAEL DE TUNJA.	\$ 177.103.872,00	CAMILO ALBERTO GUARIN MORALES	LIQUIDADO
67	1/1/2022	SERVICIOS ESPECIALIZADOS EN ANESTESIOLOGIA, PARA CADA UNA DE LAS SEDES LA E.S.E. HOSPITAL UNIVERSITARIO SAN RAFAEL DE TUNJA.	\$ 148.928.256,00	JUAN DANIEL RESTREPO RODRIGUEZ	LIQUIDADO
68	1/1/2022	SERVICIOS ESPECIALIZADOS EN ANESTESIOLOGIA, PARA CADA UNA DE LAS SEDES LA E.S.E. HOSPITAL UNIVERSITARIO SAN RAFAEL DE TUNJA.	\$ 152.953.344,00	FERNANDO ADOLFO SUAREZ RINCON	LIQUIDADO
69	1/1/2022	SERVICIOS ESPECIALIZADOS EN ANESTESIOLOGIA, PARA CADA UNA DE LAS SEDES LA E.S.E. HOSPITAL UNIVERSITARIO SAN RAFAEL DE TUNJA.	\$ 128.802.816,00	ESTHER CLEMENCIA NOVOA PINEDA	LIQUIDADO
70	1/1/2022	SERVICIOS ESPECIALIZADOS EN ANESTESIOLOGIA, PARA CADA UNA DE LAS SEDES LA E.S.E. HOSPITAL UNIVERSITARIO SAN RAFAEL DE TUNJA.	\$ 156.978.432,00	JAIME TORRES CRUZ	LIQUIDADO
71	1/1/2022	SERVICIOS ESPECIALIZADOS EN ANESTESIOLOGIA, PARA CADA UNA DE LAS SEDES LA E.S.E. HOSPITAL UNIVERSITARIO SAN RAFAEL DE TUNJA.	\$ 140.878.080,00	JOSE GIOVANNI PERALTA PRIETO	LIQUIDADO
72	1/1/2022	SERVICIOS ESPECIALIZADOS EN ANESTESIOLOGIA, PARA CADA UNA DE LAS SEDES LA E.S.E. HOSPITAL UNIVERSITARIO SAN RAFAEL DE TUNJA.	\$ 120.752.640,00	DIANA MATILDE SERRANO SANCHEZ	LIQUIDADO
73	1/1/2022	SERVICIOS ESPECIALIZADOS EN ANESTESIOLOGIA, PARA CADA UNA DE LAS SEDES LA E.S.E. HOSPITAL UNIVERSITARIO SAN RAFAEL DE TUNJA.	\$ 148.928.256,00	ANDRES FELIPE HURTADO LOPEZ	LIQUIDADO



Carrera 11 No. 27-27
Tunja - Boyacá - Colombia



8-7405030



www.hospitalsanrafaeltunja.gov.co
Gerente@hospitalsanrafaeltunja.gov.co

Miembro de la
**Red GLOBAL de HOSPITALES
VERDES y SALUDABLES**
www.hospitalesporlasaludambiental.net



74	1/1/2022	SERVICIOS ESPECIALIZADOS EN CIRUGIA GENERAL PARA CADA UNA DE LAS SEDES LA E.S.E HOSPITAL UNIVERSITARIO SAN RAFAEL DE TUNJA	\$ 102.691.840,00	LUIS JOSE GOMEZ MELENDEZ	LIQUIDADO
75	1/1/2022	SERVICIOS ESPECIALIZADOS EN CIRUGIA GENERAL PARA CADA UNA DE LAS SEDES LA E.S.E HOSPITAL UNIVERSITARIO SAN RAFAEL DE TUNJA	\$ 123.551.120,00	WILLIAM VICENTE PRADO SALINAS	LIQUIDADO
76	1/1/2022	SERVICIOS ESPECIALIZADOS EN CIRUGIA GENERAL PARA CADA UNA DE LAS SEDES LA E.S.E HOSPITAL UNIVERSITARIO SAN RAFAEL DE TUNJA	\$ 96.273.600,00	EDGAR ANTONIO CORREDOR MANRIQUE	LIQUIDADO
77	1/1/2022	SERVICIOS ESPECIALIZADOS EN CIRUGIA GENERAL PARA CADA UNA DE LAS SEDES LA E.S.E HOSPITAL UNIVERSITARIO SAN RAFAEL DE TUNJA	\$ 96.273.600,00	OSCAR EDUARDO REYES RAMOS	LIQUIDADO
78	1/1/2022	SERVICIOS ESPECIALIZADOS EN CIRUGIA GENERAL PARA CADA UNA DE LAS SEDES LA E.S.E HOSPITAL UNIVERSITARIO SAN RAFAEL DE TUNJA	\$ 61.615.104,00	LUIS FABIAN ALFEREZ CRUZ	LIQUIDADO
79	1/1/2022	SERVICIOS ESPECIALIZADOS EN MEDICINA DE URGENCIAS, PARA LA E.S.E HOSPITAL UNIVERSITARIO SAN RAFAEL DE TUNJA	\$ 95.873.752,00	JUAN SEBASTIAN TAMAYO MEDINA	LIQUIDADO
80	1/1/2022	SERVICIOS ESPECIALIZADOS EN MEDICINA DE URGENCIAS, PARA LA E.S.E HOSPITAL UNIVERSITARIO SAN RAFAEL DE TUNJA	\$ 95.873.752,00	OSCAR LIBARDO GOMEZ ACEVEDO	LIQUIDADO
81	1/1/2022	SERVICIOS ESPECIALIZADOS EN MEDICINA INTERNA, PARA CADA UNA DE LAS SEDES DE LA E.S.E. HOSPITAL UNIVERSITARIO SAN RAFAEL DE TUNJA	\$ 134.337.280,00	JAVIER ORLANDO BARON BARON	LIQUIDADO
82	1/1/2022	SERVICIOS ESPECIALIZADOS EN MEDICINA INTERNA, PARA CADA UNA DE LAS SEDES DE LA E.S.E. HOSPITAL UNIVERSITARIO SAN RAFAEL DE TUNJA	\$ 150.550.400,00	JOSE RICARDO MORERA AFANADOR	LIQUIDADO
83	1/1/2022	SERVICIOS ESPECIALIZADOS EN MEDICINA INTERNA, PARA CADA UNA DE LAS SEDES DE LA E.S.E. HOSPITAL UNIVERSITARIO SAN RAFAEL DE TUNJA	\$ 69.484.800,00	RICARDO ANDRES QUINTERO FARIAS	LIQUIDADO
84	1/1/2022	SERVICIOS ESPECIALIZADOS EN MEDICINA INTERNA, PARA CADA UNA DE LAS SEDES DE LA E.S.E. HOSPITAL UNIVERSITARIO SAN RAFAEL DE TUNJA	\$ 75.275.200,00	MARTHA LILIANA CUERVO QUINTERO	LIQUIDADO
85	1/1/2022	SERVICIOS ESPECIALIZADOS EN MEDICINA INTERNA, PARA CADA UNA DE LAS SEDES DE LA E.S.E. HOSPITAL UNIVERSITARIO SAN RAFAEL DE TUNJA	\$ 34.742.400,00	JESSICA TATIANA CAMARGO BARRERA	LIQUIDADO
86	1/1/2022	SUMINISTRO DE CONSUMIBLES DE ASPIRACION ULTRASONICA, MICROSCOPIO, ARTROSCOPIO Y MATERIAL DE OSTEOSINTESIS PARA CRANEOPLASTIAS, ARTROPLASTIAS, ARTRODESIS, REDUCCIONES CERRADAS Y ABIERTAS EN LAS ESPECIALIDADES DE NEUROCIRUGIA, CIRUGIA MAXILOFACIAL Y ORTOPEDIA Y TRAUMATOLOGIA, PARA LA E.S.E. HOSPITAL UNIVERSITARIO SAN RAFAEL DE TUNJA	\$ 3.200.000.000,00	OSTEOCOL S.A.S	LIQUIDADO
87	1/1/2022	OPERACION SERVICIO DE HEMODINAMIA PARA LA ESE HOSPITAL UNIVERSITARIO SAN RAFAEL DE TUNJA	\$ 1.300.000.000,00	UNION TEMPORAL ANGIOVASCULAR	LIQUIDADO
88	1/1/2022	SERVICIOS ESPECIALIZADOS LA UNIDAD DE CUIDADO INTENSIVO NEONATAL, PARA CADA UNA DE LAS SEDES LA E.S.E HOSPITAL UNIVERSITARIO SAN RAFAEL DE TUNJA	\$ 110.862.336,00	JOHANA MARITZA ARAQUE ESPINDOLA	LIQUIDADO
89	1/1/2022	SERVICIOS ESPECIALIZADOS LA UNIDAD DE CUIDADO INTENSIVO NEONATAL, PARA CADA UNA DE LAS SEDES LA E.S.E HOSPITAL UNIVERSITARIO SAN RAFAEL DE TUNJA	\$ 103.933.440,00	MARIA CAMILA ALARCON OLAVE	LIQUIDADO
90	1/1/2022	SERVICIOS ESPECIALIZADOS LA UNIDAD DE CUIDADO INTENSIVO NEONATAL, PARA CADA UNA DE LAS SEDES LA E.S.E HOSPITAL UNIVERSITARIO SAN RAFAEL DE TUNJA	\$ 117.791.232,00	JULIAN ARMANDO CORREDOR PESCA	LIQUIDADO
91	1/1/2022	SERVICIOS ESPECIALIZADOS LA UNIDAD DE CUIDADO INTENSIVO NEONATAL, PARA CADA UNA DE LAS SEDES LA E.S.E HOSPITAL UNIVERSITARIO SAN RAFAEL DE TUNJA	\$ 206.025.696,00	ERICA NATALIA AVILA BARRERA	LIQUIDADO

92	1/1/2022	SERVICIOS ESPECIALIZADOS LA UNIDAD DE CUIDADO INTENSIVO NEONATAL, PARA CADA UNA DE LAS SEDES LA E.S.E. HOSPITAL UNIVERSITARIO SAN RAFAEL DE TUNJA	\$ 117.791.232,00	JEIMY YURANI SUSPES CRUZ	LIQUIDADO
93	1/1/2022	SERVICIOS ESPECIALIZADOS LA UNIDAD DE CUIDADO INTENSIVO NEONATAL, PARA CADA UNA DE LAS SEDES LA E.S.E. HOSPITAL UNIVERSITARIO SAN RAFAEL DE TUNJA	\$ 110.862.336,00	DIANA NATHALIA ROMERO CABEZAS	LIQUIDADO
94	1/1/2022	SERVICIOS ESPECIALIZADOS LA UNIDAD DE CUIDADO INTENSIVO NEONATAL, PARA CADA UNA DE LAS SEDES LA E.S.E. HOSPITAL UNIVERSITARIO SAN RAFAEL DE TUNJA	\$ 86.611.200,00	JUAN MAURICIO SUAREZ AMEZQUITA	LIQUIDADO
95	1/1/2022	SERVICIOS ESPECIALIZADOS LA UNIDAD DE CUIDADO INTENSIVO NEONATAL, PARA CADA UNA DE LAS SEDES LA E.S.E. HOSPITAL UNIVERSITARIO SAN RAFAEL DE TUNJA	\$ 103.933.440,00	ALEXANDER JESUS DELLAN QUIJADA	LIQUIDADO
96	1/1/2022	SERVICIOS ESPECIALIZADOS LA UNIDAD DE CUIDADO INTENSIVO NEONATAL, PARA CADA UNA DE LAS SEDES LA E.S.E. HOSPITAL UNIVERSITARIO SAN RAFAEL DE TUNJA	\$ 83.146.752,00	NATHALIA ANDREA BARAJAS RAMIREZ	LIQUIDADO
97	1/1/2022	SERVICIOS ESPECIALIZADOS LA UNIDAD DE CUIDADO INTENSIVO NEONATAL, PARA CADA UNA DE LAS SEDES LA E.S.E. HOSPITAL UNIVERSITARIO SAN RAFAEL DE TUNJA	\$ 110.862.336,00	CLAUDIA LILIANA PINEDA BARRERO	LIQUIDADO
98	1/1/2022	SERVICIOS ESPECIALIZADOS LA UNIDAD DE CUIDADO INTENSIVO NEONATAL, PARA CADA UNA DE LAS SEDES LA E.S.E. HOSPITAL UNIVERSITARIO SAN RAFAEL DE TUNJA	\$ 103.933.440,00	CAMILO EDUARDO ROJAS AVILA	LIQUIDADO
99	1/1/2022	SERVICIOS ESPECIALIZADOS LA UNIDAD DE CUIDADO INTENSIVO NEONATAL, PARA CADA UNA DE LAS SEDES LA E.S.E. HOSPITAL UNIVERSITARIO SAN RAFAEL DE TUNJA	\$ 121.255.680,00	ARMANDO DEL CRISTO ROMERO GARRIDO	LIQUIDADO
100	1/1/2022	SERVICIOS ESPECIALIZADOS EN CUIDADO INTENSIVO PEDIATRICO PARA URGENCIAS PEDIATRICAS, PARA CADA UNA DE LAS SEDES LA E.S.E HOSPITAL UNIVERSITARIO SAN RAFAEL DE TUNJA	\$ 150.111.360,00	LEONOR ALEXANDRA MONROY CORDOBA	LIQUIDADO
101	1/1/2022	SERVICIOS ESPECIALIZADOS EN CIRUGIA BARIATRICA, PARA CADA UN DE LAS SEDES LA E.S.E HOSPITAL UNIVERSITARIO SAN RAFAEL DE TUNJA	\$ 112.000.000,00	CORPORACION DE SERVICIOS MEDICOS ESPECIALIZADOS CORESMED	LIQUIDADO
102	1/1/2022	SERVICIOS ESPECIALIZADOS EN INFECTOLOGIA ADULTOS, PARA CADA UNA DE LAS SEDES LA E.S.E HOSPITAL UNIVERSITARIO SAN RAFAEL DE TUNJA	\$ 128.000.000,00	ADRIANA ISABEL MARQUEZ NIÑO	LIQUIDADO
103	1/1/2022	SERVICIOS ESPECIALIZADOS EN ORTOPEDIA PARA CADA UNA DE LAS SEDES LA E.S.E. HOSPITAL UNIVERSITARIO SAN RAFAEL DE TUNJA	\$ 149.400.000,00	DANIEL RICARDO LOZANO MONROY	LIQUIDADO
104	1/1/2022	SERVICIOS ESPECIALIZADOS EN ORTOPEDIA PARA CADA UNA DE LAS SEDES LA E.S.E. HOSPITAL UNIVERSITARIO SAN RAFAEL DE TUNJA	\$ 149.400.000,00	HUGO ALFONSO ROJAS BORDA	LIQUIDADO
105	1/1/2022	SERVICIOS ESPECIALIZADOS EN PEDIATRIA, Y PARA LA UNIDAD DE CUIDADO INTENSIVO PEDIATRICO PARA CADA UNA DE LAS SEDES LA E.S.E HOSPITAL UNIVERSITARIO SAN RAFAEL DE TUNJA	\$ 109.827.840,00	DEICY CAROLINA FLOREZ ACOSTA	LIQUIDADO
106	1/1/2022	SERVICIOS ESPECIALIZADOS EN PEDIATRIA, Y PARA LA UNIDAD DE CUIDADO INTENSIVO PEDIATRICO PARA CADA UNA DE LAS SEDES LA E.S.E HOSPITAL UNIVERSITARIO SAN RAFAEL DE TUNJA	\$ 109.827.840,00	NATACHA CHEA GONZALEZ	LIQUIDADO
107	1/1/2022	SERVICIOS ESPECIALIZADOS EN PEDIATRIA, Y PARA LA UNIDAD DE CUIDADO INTENSIVO PEDIATRICO PARA CADA UNA DE LAS SEDES LA E.S.E HOSPITAL UNIVERSITARIO SAN RAFAEL DE TUNJA	\$ 109.827.840,00	JOANNA PATRICIA TARAZONA PEREZ	LIQUIDADO
108	1/1/2022	SERVICIOS ESPECIALIZADOS EN PEDIATRIA, PARA UNIDAD DE CUIDADO INTENSIVO PEDIATRICO PARA CADA UNA DE LAS SEDES LA E.S.E HOSPITAL UNIVERSITARIO SAN RAFAEL DE TUNJA	\$ 109.827.840,00	PATRICIA JAIMES SEPULVEDA	LIQUIDADO
109	1/1/2022	SERVICIOS ESPECIALIZADOS PARA LA UNIDAD DE CUIDADO INTENSIVO PEDIATRICO CADA UNA DE LAS SEDES LA E.S.E HOSPITAL UNIVERSITARIO SAN RAFAEL DE TUNJA	\$ 69.288.960,00	MARILUZ MEDINA FLOREZ	LIQUIDADO
110	1/1/2022	SERVICIOS ESPECIALIZADOS PARA LA UNIDAD DE CUIDADO INTENSIVO PEDIATRICO CADA UNA DE LAS SEDES LA E.S.E HOSPITAL UNIVERSITARIO SAN RAFAEL DE TUNJA	\$ 216.419.040,00	CARLOS MANUEL MOJICA WALTEROS	LIQUIDADO

111	1/1/2022	SERVICIOS ESPECIALIZADOS EN MEDICINA DE URGENCIAS, PARA LA E.S.E. HOSPITAL UNIVERSITARIO SAN RAFAEL DE TUNJA	\$ 11.903.788,00	URIEL GENARO SANCHEZ NUÑEZ	LIQUIDADO
112	1/1/2022	PRESTACION DE SERVICIOS DE FOTOCOPIADO, PARA LA ESE HOSPITAL UNIVERSITARIO SAN RAFAEL DE TUNJA	\$ 8.364.701,00	FABIO NELSON FARFAN CORZO	LIQUIDADO
113	1/1/2022	SERVICIOS ESPECIALIZADOS EN CIRUGIA VASCULAR, PARA CADA UNA DE LAS SEDES LA E.S.E. HOSPITAL UNIVERSITARIO SAN RAFAEL DE TUNJA	\$ 1.368.638.248,00	CENTRO VASCULAR DE BOYACA	LIQUIDADO
114	1/1/2022	SERVICIOS ESPECIALIZADOS EN MEDICINA DE URGENCIAS, PARA LA E.S.E HOSPITAL UNIVERSITARIO SAN RAFAEL DE TUNJA	\$ 147.349.592,00	JULIAN ANDRES FONSECA CARDENAS	LIQUIDADO
115	1/1/2022	SERVICIOS ESPECIALIZADOS EN MEDICINA DE URGENCIAS, PARA LA E.S.E HOSPITAL UNIVERSITARIO SAN RAFAEL DE TUNJA	\$ 95.873.752,00	WILMER GUERRERO CASTILLO	LIQUIDADO
116	1/1/2022	SERVICIOS ESPECIALIZADOS EN CIRUGIA PLASTICA, PARA CADA UNA DE LAS SEDES LA E.S.E HOSPITAL UNIVERSITARIO SAN RAFAEL DE TUNJA	\$ 124.778.288,00	MARTHA MAGDALENA LOZANO QUINTANA	LIQUIDADO
117	1/1/2022	SERVICIOS ESPECIALIZADOS EN CIRUGIA PLASTICA, PARA CADA UNA DE LAS SEDES LA E.S.E HOSPITAL UNIVERSITARIO SAN RAFAEL DE TUNJA	\$ 248.305.592,00	JORGE LEONARDO GAGLIANO	LIQUIDADO
118	1/1/2022	SERVICIOS ESPECIALIZADOS EN CIRUGIA PLASTICA, PARA CADA UNA DE LAS SEDES LA E.S.E HOSPITAL UNIVERSITARIO SAN RAFAEL DE TUNJA	\$ 159.600.136,00	HUGO ARMANDO MORENO GONZALEZ	LIQUIDADO
119	1/1/2022	SERVICIOS ESPECIALIZADOS EN PERINATOLOGIA PARA CADA UNA DE LAS SEDES LA E.S.E HOSPITAL UNIVERSITARIO SAN RAFAEL DE TUNJA	\$ 240.000.000,00	UNIDAD DE ATENCION MATERNO FETAL S.A.S	LIQUIDADO
120	1/1/2022	SERVICIOS ESPECIALIZADOS EN OFTALMOLOGIA PARA CADA UNA DE LAS SEDES LA E.S.E. HOSPITAL UNIVERSITARIO SAN RAFAEL DE TUNJA	\$ 40.000.000,00	SUSANA MARIA RODRIGUEZ BARRAGAN	LIQUIDADO
121	1/1/2022	SERVICIOS ESPECIALIZADOS EN OFTALMOLOGIA PARA CADA UNA DE LAS SEDES LA E.S.E. HOSPITAL UNIVERSITARIO SAN RAFAEL DE TUNJA	\$ 59.670.000,00	TITO GREGORIO FRANCISCO MOJICA RODRIGUEZ	LIQUIDADO
122	1/1/2022	SERVICIOS ESPECIALIZADOS EN UROLOGIA - PROCEDIMIENTOS ESPECIALES PARA CADA UNA DE LAS SEDES DE LA E.S.E. HOSPITAL UNIVERSITARIO SAN RAFAEL DE TUNJA	\$ 240.000.000,00	STAFF DE ESPECIALISTAS EN MEDICINA S.A.S	LIQUIDADO
123	1/1/2022	SERVICIOS ESPECIALIZADOS EN PEDIATRIA, PARA DADA UNA DE ÑLAS SEDES LA E.S.E HOSPITAL UNIVERSITARIO SAN RAFAEL DE TUNJA	\$ 63.060.480,00	YADY SILDANA BUSTOS BALLESTEROS	LIQUIDADO
124	1/1/2022	SERVICIOS ESPECIALIZADOS EN PEDIATRIA, PARA DADA UNA DE LAS SEDES LA E.S.E HOSPITAL UNIVERSITARIO SAN RAFAEL DE TUNJA	\$ 67.564.800,00	LILIANA PATRICIA CONSUEGRA HIGGINS	LIQUIDADO
125	1/1/2022	SERVICIOS ESPECIALIZADOS EN PEDIATRIA, PARA DADA UNA DE ÑLAS SEDES LA E.S.E HOSPITAL UNIVERSITARIO SAN RAFAEL DE TUNJA	\$ 108.103.680,00	NERBIS ZULANY PUENTES GARCIA	LIQUIDADO
126	1/1/2022	SERVICIOS ESPECIALIZADOS EN PEDIATRIA, PARA DADA UNA DE ÑLAS SEDES LA E.S.E HOSPITAL UNIVERSITARIO SAN RAFAEL DE TUNJA	\$ 108.103.680,00	ZULAY ADRIANA CARVAJAL ARAQUE	LIQUIDADO
127	1/1/2022	SERVICIOS ESPECIALIZADOS EN PEDIATRIA, PARA DADA UNA DE ÑLAS SEDES LA E.S.E HOSPITAL UNIVERSITARIO SAN RAFAEL DE TUNJA	\$ 108.103.680,00	CAMILO ERNERTO RODRIGUEZ MORA	LIQUIDADO
128	1/1/2022	SERVICIOS ESPECIALIZADOS EN PEDIATRIA, PARA DADA UNA DE ÑLAS SEDES LA E.S.E HOSPITAL UNIVERSITARIO SAN RAFAEL DE TUNJA	\$ 108.103.680,00	ANDREA CAROLINA MESA ACOSTA	LIQUIDADO
129	1/1/2022	SERVICIOS ESPECIALIZADOS EN PEDIATRIA, PARA DADA UNA DE ÑLAS SEDES LA E.S.E HOSPITAL UNIVERSITARIO SAN RAFAEL DE TUNJA	\$ 108.103.680,00	DANIELA MARIA CAMACHO ACOSTA	LIQUIDADO

130	1/1/2022	SERVICIOS ESPECIALIZADOS EN PEDIATRIA, PARA DADA UNA DE ÑLAS SEDES LA E.S.E HOSPITAL UNIVERSITARIO SAN RAFAEL DE TUNJA	\$ 67.564.800,00	LUISA FERNANDA TAMAYO MEDINA	LIQUIDADO
131	1/1/2022	SERVICIOS ESPECIALIZADOS EN GINECOLOGIA Y OBSTETRICIA, PRA CADA UNA DE LAS SEDES DE LA E.S.E. HOSPITAL UNIVERSITARIO SAN RAFAEL DE TUNJA	\$ 108.103.680,00	CLAUDIA PATRICIA ZAMBRANO BENITEZ	LIQUIDADO
132	1/1/2022	SERVICIOS ESPECIALIZADOS EN GINECOLOGIA Y OBSTETRICIA, PRA CADA UNA DE LAS SEDES DE LA E.S.E. HOSPITAL UNIVERSITARIO SAN RAFAEL DE TUNJA	\$ 123.868.800,00	DORIS MARCELA CELY ACEVEDO	LIQUIDADO
133	1/1/2022	SERVICIOS ESPECIALIZADOS EN GINECOLOGIA Y OBSTETRICIA, PRA CADA UNA DE LAS SEDES DE LA E.S.E. HOSPITAL UNIVERSITARIO SAN RAFAEL DE TUNJA	\$ 108.103.680,00	HUMBERTO DESIDERIO BALLESTEROS SALCEDO	LIQUIDADO
134	1/1/2022	SERVICIOS ESPECIALIZADOS EN GINECOLOGIA Y OBSTETRICIA, PRA CADA UNA DE LAS SEDES DE LA E.S.E. HOSPITAL UNIVERSITARIO SAN RAFAEL DE TUNJA	\$ 123.868.800,00	JOHN EDISON SANABRIA CASTELBLANCO	LIQUIDADO
135	1/1/2022	SERVICIOS ESPECIALIZADOS EN GINECOLOGIA Y OBSTETRICIA, PRA CADA UNA DE LAS SEDES DE LA E.S.E. HOSPITAL UNIVERSITARIO SAN RAFAEL DE TUNJA	\$ 108.103.680,00	NADESHA TATIANA BONILLA SANABRIA	LIQUIDADO
136	1/1/2022	SERVICIOS ESPECIALIZADOS EN GINECOLOGIA Y OBSTETRICIA, PRA CADA UNA DE LAS SEDES DE LA E.S.E. HOSPITAL UNIVERSITARIO SAN RAFAEL DE TUNJA	\$ 108.103.680,00	SANDRA LILIANA CRISTANCHO CHAPARRO	LIQUIDADO
137	1/1/2022	SERVICIOS ESPECIALIZADOS EN GINECOLOGÍA Y OBSTETRICIA, PARA CADA UNA DE LAS SEDES LA E.S.E. HOSPITAL UNIVERSITARIO SAN RAFAEL DE TUNJA	\$ 102.473.280,00	SERGIO ANDRES AREVALO URIBE	LIQUIDADO
138	1/1/2022	SERVICIOS ESPECIALIZADOS EN ANESTESIOLOGIA, PARA CADA UNA DE LAS SEDES DE LA E.S.E. HOSPITAL UNIVESITARIO SAN RAFAEL DE TUNJA	\$ 152.953.344,00	PAULO JAVIER ARIAS ORTIZ	LIQUIDADO
139	1/1/2022	SERVICIOS ESPECIALIZADOS EN ANESTESIOLOGIA, PARA CADA UNA DE LAS SEDES DE LA E.S.E. HOSPITAL UNIVESITARIO SAN RAFAEL DE TUNJA	\$ 120.752.640,00	CLAUDIA PATRICIA MEJIA ORTIZ	LIQUIDADO
140	1/1/2022	SERVICIOS ESPECIALIZADOS EN ANESTESIOLOGIA, PARA CADA UNA DE LAS SEDES LA E.S.E HOSPITAL UNIVERSITARIO SAN RAFAEL DE TUNJA	\$ 161.003.520,00	MARIO JULIO ALBERTO GARCIA DI ZEO	LIQUIDADO
141	1/1/2022	SERVICIOS ESPECIALIZADOS EN ANESTESIOLOGIA, PARA CADA UNA DE LAS SEDES LA E.S.E HOSPITAL UNIVERSITARIO SAN RAFAEL DE TUNJA	\$ 132.827.904,00	JUAN CARLOS BETANCOURT SILVA	LIQUIDADO
142	1/1/2022	SERVICIOS ESPECIALIZADOS EN ANESTESIOLOGIA, PARA CADA UNA DE LAS SEDES LA E.S.E HOSPITAL UNIVERSITARIO SAN RAFAEL DE TUNJA	\$ 128.802.816,00	LINDA RUBIELA PICO BONILLA	LIQUIDADO
143	1/1/2022	SERVICIOS ESPECIALIZADOS EN ANESTESIOLOGIA, PARA CADA UNA DE LAS SEDES LA E.S.E HOSPITAL UNIVERSITARIO SAN RAFAEL DE TUNJA	\$ 128.802.816,00	JAVIER FERNANDO MENDOZA JIMENEZ	LIQUIDADO
144	1/1/2022	SERVICIOS ESPECIALIZADOS EN ANESTESIOLOGIA, PARA CADA UNA DE LAS SEDES LA E.S.E HOSPITAL UNIVERSITARIO SAN RAFAEL DE TUNJA	\$ 132.827.904,00	YORMA LISBEI VARGAS ANGARITA	LIQUIDADO
145	1/1/2022	SERVICIOS ESPECILIZADOS EN CIRUGIA GENERAL, PARA CADA UNA DE LAS SEDES LA E.S.E HOSPITAL UNIVERSITARIO SAN RAFAEL DE TUNJA	\$ 154.037.760,00	OSCAR ALBERTO OCHOA OCHOA S.A.S	LIQUIDADO
146	1/1/2022	SERVICIOS ESPECILIZADOS EN CIRUGIA GENERAL, PARA CADA UNA DE LAS SEDES LA E.S.E HOSPITAL UNIVERSITARIO SAN RAFAEL DE TUNJA	\$ 38.509.440,00	VICTOR AUGUSTO BELTAN GUAQUETA	LIQUIDADO
147	1/1/2022	SERVICIOS ESPECILIZADOS EN CIRUGIA GENERAL, PARA CADA UNA DE LAS SEDES LA E.S.E HOSPITAL UNIVERSITARIO SAN RAFAEL DE TUNJA	\$ 46.211.328,00	RODOLFO USCATEGUI LOPEZ	LIQUIDADO
148	1/1/2022	SERVICIOS ESPECILIZADOS EN CIRUGIA GENERAL, PARA CADA UNA DE LAS SEDES LA E.S.E HOSPITAL UNIVERSITARIO SAN RAFAEL DE TUNJA	\$ 102.691.840,00	PEDRO ANTONIO MARTIN MOJICA	LIQUIDADO



Carrera 11 No. 27-27
Tunja - Boyacá - Colombia



8-7405030



www.hospitalsanrafaeltunja.gov.co
Gerente@hospitalsanrafaeltunja.gov.co

Miembro de la
Red GLOBAL de HOSPITALES
VERDES y SALUDABLES
www.hospitalesporlasaludambiental.net



149	1/1/2022	SERVICIOS ESPECIALIZADOS EN CIRUGIA GENERAL, PARA CADA UNA DE LAS SEDES LA E.S.E HOSPITAL UNIVERSITARIO SAN RAFAEL DE TUNJA	\$ 125.797.504,00	MANUEL IGNACIO BARRETO GARAVITO	LIQUIDADO
150	1/1/2022	SERVICIOS ESPECIALIZADOS EN CIRUGIA GENERAL, PARA CADA UNA DE LAS SEDES LA E.S.E HOSPITAL UNIVERSITARIO SAN RAFAEL DE TUNJA	\$ 25.672.960,00	JOSE ANTONIO TAMARA LOPEZ	LIQUIDADO
151	1/1/2022	SERVICIOS ESPECIALIZADOS EN CIRUGIA GENERAL, PARA CADA UNA DE LAS SEDES LA E.S.E HOSPITAL UNIVERSITARIO SAN RAFAEL DE TUNJA	\$ 61.615.104,00	JIMMY GILBERTO MUÑOZ PINEDA	LIQUIDADO
152	1/1/2022	SERVICIOS ESPECIALIZADOS EN CIRUGIA GENERAL, PARA CADA UNA DE LAS SEDES LA E.S.E HOSPITAL UNIVERSITARIO SAN RAFAEL DE TUNJA	\$ 102.691.840,00	ALEXIS RENE MANRIQUE MENDOZA	LIQUIDADO
153	1/1/2022	SERVICIOS ESPECIALIZADOS EN CIRUGIA MAXILOFACIAL PARA CADA UNA DE LAS SEDES LA E.S.E HOSPITAL UNIVERSITARIO SAN RAFAEL DE TUNJA	\$ 97.564.960,00	RAPHAEL FERNANDO SANABRIA JOYA	LIQUIDADO
154	1/1/2022	SERVICIOS ESPECIALIZADOS EN CIRUGIA MAXILOFACIAL PARA CADA UNA DE LAS SEDES LA E.S.E HOSPITAL UNIVERSITARIO SAN RAFAEL DE TUNJA	\$ 72.000.000,00	SERGIO ENRIQUE PEÑARANDA BOBREK	LIQUIDADO
155	1/1/2022	SERVICIOS ESPECIALIZADOS EN CIRUGIA PEDIATRICA, PARA CADA UNA DE LAS SEDES LA E.S.E HOSPITAL UNIVERSITARIO SAN RAFAEL DE TUNJA	\$ 200.435.640,00	FERNANDO AUGUSTO ESCOBAR RIVERA	LIQUIDADO
156	1/1/2022	SERVICIOS ESPECIALIZADOS EN CIRUGIA PEDIATRICA, PARA CADA UNA DE LAS SEDES LA E.S.E HOSPITAL UNIVERSITARIO SAN RAFAEL DE TUNJA	\$ 128.000.000,00	DIEGO HUMBERTO MESA AVELLA	LIQUIDADO
157	1/1/2022	SERVICIOS ESPECIALIZADOS EN CIRUGIA PEDIATRICA, PARA CADA UNA DE LAS SEDES LA E.S.E HOSPITAL UNIVERSITARIO SAN RAFAEL DE TUNJA	\$ 164.895.248,00	JOSE RICARDO TORRES PULIDO	LIQUIDADO
158	1/1/2022	SERVICIOS ESPECIALIZADOS EN NEUMOLOGIA PARA CADA UNA DE LAS SEDES LA E.S.E HOSPITAL UNIVERSITARIO SAN RAFAEL DE TUNJA	\$ 303.346.643,00	CORPORACION DE SERVICIOS MEDICOS ESPECIALIZADOS CORESMED	LIQUIDADO
159	1/1/2022	SERVICIOS ESPECIALIZADOS EN UROLOGIA PARA CADA UNA DE LAS SEDES LA E.S.E HOSPITAL UNIVERSITARIO SAN RAFAEL DE TUNJA	\$ 92.000.000,00	CARLOS FERNANDO SIERRA ROJAS	LIQUIDADO
160	1/1/2022	SERVICIOS ESPECIALIZADOS EN UROLOGIA PARA CADA UNA DE LAS SEDES LA E.S.E HOSPITAL UNIVERSITARIO SAN RAFAEL DE TUNJA	\$ 16.891.200,00	RAUL ANDRES DUARTE PALMA	LIQUIDADO
161	1/1/2022	SERVICIOS ESPECIALIZADOS EN UROLOGIA PARA CADA UNA DE LAS SEDES LA E.S.E HOSPITAL UNIVERSITARIO SAN RAFAEL DE TUNJA	\$ 82.799.624,00	FRANCISCO HERNAN FLOREZ LOPEZ	LIQUIDADO
162	1/1/2022	SERVICIOS ESPECIALIZADOS EN UROLOGIA PARA CADA UNA DE LAS SEDES LA E.S.E HOSPITAL UNIVERSITARIO SAN RAFAEL DE TUNJA	\$ 82.799.624,00	JOSE MIGUEL MONTAÑEZ BARRERA	LIQUIDADO
163	1/1/2022	SERVICIOS ESPECIALIZADOS EN FISIATRIA, PARA CADA UNA DE LAS SEDES LA E.S.E HOSPITAL UNIVERSITARIO SAN RAFAEL DE TUNJA	\$ 75.888.000,00	JULIETH MARITZA ANGULO BUITRAGO	LIQUIDADO
164	1/1/2022	SERVICIOS ESPECIALIZADOS EN FISIATRIA, PARA CADA UNA DE LAS SEDES LA E.S.E HOSPITAL UNIVERSITARIO SAN RAFAEL DE TUNJA	\$ 7.588.800,00	CARMEN CECILIA DIAZ SANCHEZ	LIQUIDADO
165	1/1/2022	SERVICIOS ESPECIALIZADOS EN ENDOCRINOLOGIA, PARA LA E.S.E HOSPITAL UNIVERSITARIO SAN RAFAEL DE TUNJA	\$ 58.054.200,00	OLGA VIRGINIA GOMEZ GARCIA	LIQUIDADO
166	1/1/2022	SERVICIOS ESPECIALIZADOS EN ENDOCRINOLOGIA, PARA LA E.S.E. HOSPITAL UNIVERSITARIO SAN RAFAEL DE TUNJA.	\$ 88.242.384,00	ADRIANA PATRICIA GONZALEZ CASTAÑEDA	LIQUIDADO
167	1/1/2022	SERVICIOS ESPECIALIZADOS EN ENDOCRINOLOGIA, PARA LA E.S.E. HOSPITAL UNIVERSITARIO SAN RAFAEL DE TUNJA.	\$ 54.183.920,00	SAMY MOHAMED ABDEL RODRIGUEZ	LIQUIDADO

168	1/1/2022	SERVICIOS ESPECIALIZADOS EN ORTOPEDIA PARA CADA UNA DE LAS SEDES DE LA E.S.E HOSPITAL UNIVERSITARIO SAN RAFAEL DE TUNJA	\$ 149.400.000,00	DIEGO ALEJANDRO MORALES SUAREZ	LIQUIDADO
169	1/1/2022	SERVICIOS ESPECIALIZADOS EN ORTOPEDIA PARA CADA UNA DE LAS SEDES DE LA E.S.E HOSPITAL UNIVERSITARIO SAN RAFAEL DE TUNJA	\$ 149.400.000,00	SERGIO CAMILO ESPINOZA AZULA	LIQUIDADO
170	1/1/2022	SERVICIOS ESPECIALIZADOS EN ORTOPEDIA PARA CADA UNA DE LAS SEDES DE LA E.S.E HOSPITAL UNIVERSITARIO SAN RAFAEL DE TUNJA	\$ 149.400.000,00	HERNANDO AUGUSTO BRICEÑO MARTINEZ	LIQUIDADO
171	1/1/2022	SERVICIOS ESPECIALIZADOS EN ORTOPEDIA PARA CADA UNA DE LAS SEDES DE LA E.S.E HOSPITAL UNIVERSITARIO SAN RAFAEL DE TUNJA	\$ 149.400.000,00	YESITH FERNANDO CRISTANCHO QUEVEDO	LIQUIDADO
172	1/1/2022	SERVICIOS ESPECIALIZADOS EN ORTOPEDIA PARA CADA UNA DE LAS SEDES DE LA E.S.E HOSPITAL UNIVERSITARIO SAN RAFAEL DE TUNJA	\$ 149.400.000,00	JULIAN FERNANDO CAMARGO RAMIREZ	LIQUIDADO
173	1/1/2022	SERVICIOS ESPECIALIZADOS EN ORTOPEDIA PARA CADA UNA DE LAS SEDES DE LA E.S.E HOSPITAL UNIVERSITARIO SAN RAFAEL DE TUNJA	\$ 166.000.000,00	CRISTHIAN ALBERTO ROJAS HERRERA	LIQUIDADO
174	1/1/2022	SERVICIOS ESPECIALIZADOS EN MEDICINA INTERNA Y NEFROLOGIA , PARA CADA UNA DE LAS SEDES LA E.S.E HOSPITAL UNIVERSITARIO SAN RAFAEL DE TUNJA	\$ 132.711.552,00	ALBERTO CAICEDO MESA	LIQUIDADO
175	1/1/2022	SERVICIOS ESPECIALIZADOS EN MEDICINA INTERNA, PARA CADA UNA DE LAS SEDES LA E.S.E HOSPITAL UNIVERSITARIO SAN RAFAEL DE TUNJA	\$ 111.175.680,00	EDWAR JASSIR ROZO ORTIZ	LIQUIDADO
176	1/1/2022	PRESTACION DE SERVICIOS ESPECIALIZADOS COMO MEDICO AUDITOR DE APOYO PARA LA OFICINA JURIDICA DE LA E.S.E. HOSPITAL UNIVERSITARIO SAN RAFAEL DE TUNJA	\$ 111.175.680,00	ARTURO HERNANDEZ DE CASTRO	LIQUIDADO
177	1/1/2022	SERVICIOS ESPECIALIZADOS EN MEDICINA INTERNA, PARA CADA UNA DE LAS SEDES LA E.S.E HOSPITAL UNIVERSITARIO SAN RAFAEL DE TUNJA	\$ 55.587.840,00	HECTOR ANDRES CASTAÑEDA CAMACHO	LIQUIDADO
178	1/1/2022	SERVICIOS ESPECIALIZADOS EN NEFROLOGIA-PEDIATRICA PARA CADA UNA DE LAS SEDES LA E.S.E HOSPITAL UNIVERSITARIO SAN RAFAEL DE TUNJA	\$ 31.288.464,00	WENDY YOLANNY ORTIZ HURTADO	LIQUIDADO
179	1/1/2022	SERVICIOS ESPECIALIZADOS EN MEDICINA INTERNA, PARA CADA UNA DE LAS SEDES LA E.S.E HOSPITAL UNIVERSITARIO SAN RAFAEL DE TUNJA	\$ 98.436.800,00	DERLY MILENA PEÑA RAMIREZ	LIQUIDADO
180	1/1/2022	SERVICIOS ESPECIALIZADOS EN MEDICINA INTERNA, PARA CADA UNA DE LAS SEDES LA E.S.E HOSPITAL UNIVERSITARIO SAN RAFAEL DE TUNJA	\$ 115.808.000,00	GERMAN ALONSO CARRERO FORERO	LIQUIDADO
181	1/1/2022	SERVICIOS ESPECIALIZADOS EN PEDIATRIA PROGRAMA MADRE CANGURO, ÁRA CADA UNA DSE LAS SEDES LA E.S.E HOSPITAL UNIVERSITARIO SAN RAFAEL DE TUNJA	\$ 84.301.568,00	JENNY PAOLA LIZARAZO MEDINA	LIQUIDADO
182	1/1/2022	SERVICIOS ESPECIALIZADOS EN PEDIATRIA PROGRAMA MADRE CANGURO, ÁRA CADA UNA DSE LAS SEDES LA E.S.E HOSPITAL UNIVERSITARIO SAN RAFAEL DE TUNJA	\$ 69.288.960,00	LYDA GIOVANNA MARADEI FLOREZ	LIQUIDADO
183	1/1/2022	SERVICIOS ESPECIALIZADOS EN DERMATOLOGIA, PARA CADA UNA DE LAS SEDES LA E.S.E. HOSPITAL UNIVERSITARIO SAN RAFAEL DE TUNJA	\$ 59.854.464,00	FRANCY CAROLINA APONTE VEGA	LIQUIDADO
184	1/1/2022	SERVICIOS ESPECIALIZADOS EN DERMATOLOGIA, PARA CADA UNA DE LAS SEDES LA E.S.E. HOSPITAL UNIVERSITARIO SAN RAFAEL DE TUNJA	\$ 60.962.880,00	LILIANA ANDREA LIZARAZO AREVALO	LIQUIDADO
185	1/1/2022	SERVICIOS ESPECIALIZADOS EN DERMATOLOGIA, PARA CADA UNA DE LAS SEDES LA E.S.E. HOSPITAL UNIVERSITARIO SAN RAFAEL DE TUNJA	\$ 49.878.720,00	MYRIAM MAYERLY RODRIGUEZ DIAZ	LIQUIDADO
186	1/1/2022	SERVICIOS ESPECIALIZADOS EN DERMATOLOGIA, PARA CADA UNA DE LAS SEDES LA E.S.E. HOSPITAL UNIVERSITARIO SAN RAFAEL DE TUNJA	\$ 33.252.480,00	EDISON HUMBERTO RODRIGUEZ PACHECO	LIQUIDADO



Carrera 11 No. 27-27
Tunja - Boyacá - Colombia



8-7405030



www.hospitalsanrafaeltunja.gov.co
Gerente@hospitalsanrafaeltunja.gov.co

187	1/1/2022	SERVICIOS ESPECIALIZADOS EN PATOLOGIA, PARA CADA UNA DE LAS SEDES LA E.S.E. HOSPITAL UNIVERSITARIO SAN RAFAEL DE TUNJA	\$ 1.004.687.200,00	GRUPO LABZELL FAMEDIT LIMITADA	LIQUIDADO
188	1/1/2022	SERVICIOS ESPECIALIZADOS EN MEDICINA DEL DEPORTE, PARA CASDA UNA DE LAS SEDES LA E.S.,E HOSPITAL UNIVERSITARIO SAN RAFAEL DE TUNJA	\$ 91.065.600,00	MEDBOY S.A.S	LIQUIDADO
189	1/1/2022	SERVICIOS ESPECIALIZADOS EN FONOAUDIOLOGIA, PARA LA E.S.E HOSPITAL UNIVERSITARIO SAN RAFAEL DE TUNJA	\$ 128.901.248,00	OIR UNIDAD DE AUDIOLOGIA IPS S.A.S	LIQUIDADO
190	1/1/2022	SUMINISTRO Y PREPARACION DE NUTRICIONES PARENTERALES, REEMPAQUE Y REEMVSE DE FORMAS FARMACEUTICAS SOLIDAS Y DE MEDICAMENTOS DE CONTROL ESPECIAL PARA LA E.S.E HOSPITAL UNIUERSTARIO SAN RAFAEL DE TUNJA	\$ 118.847.349,00	NUMIXX S.A.S	LIQUIDADO
191	1/1/2022	PRESTACION DE SERVICIO DE ACTUALIZACION Y SOPORTE DEL SISTEMA DE INFORMACION - NOMINA SICOF PARA LA ESE HOSPITAL UNIVERSITARIO SAN RAFAEL DE TUNJA	\$ 27.556.005,00	ADA S.A.S	LIQUIDADO
192	1/1/2022	ARRENDAMIENTO BODEGA EN LA CIUDAD DE TUNJA PARA UBICAR EL AREA DE ARCHIVO CENTRAL E HISTORICO DE LA E.S.E HOSPITAL UNIVERSITARIO SAN RAFAEL DE TUNJA	\$ 116.400.000,00	COMERCIALIZADORA BIGTEL S.A.S	LIQUIDADO
193	1/1/2022	ARRENDAMIENTO BODEGA EN LA CIUDAD DE TUNJA PARA UBICAR EL AREA DE ARCHIVO DE GESTION HISTORIAS CLINICAS DE LA E.S.E HOSPITAL UNIVERSITARIO SAN RAFAEL DE TUNJA	\$ 57.777.480,00	PEDRO PABLO CEPEDA VEGA	LIQUIDADO
194	1/1/2022	PRESTACION DE SERVICIOS COMO INTERVENTOR PARA EL AREA DE CARTERA Y APOYO A LA GESTION ADMINISTRATIVA DE LA E.S.E HOSPITAL UNIVERSITARIO SAN RAFAEL DE TUNJA	\$ 33.600.000,00	LUIS JAVIER SALAMANCA ALVAREZ	LIQUIDADO
195	3/1/2022	ARRENDAMIENTO DE EQUIPOS ESPECIALIZADOS PARA REALIZAR PROCEDIMIENTOS QUIRURGICOS EN LA ESPECIALIDAD DE UROLOGIA	\$ 18.360.000,00	JOSE MIGUEL MONTAÑEZ BARRERA	LIQUIDADO
196	3/1/2022	PRESTACION DE SERVICIOS PROFESIONALES PARA BRINDAR ASESORIA JURIDICA EXTERNA EN LA GESTION CONTRACTUA DE LA E.S.E HOSPITAL UNIVERSITARIO SAN RAFAEL DE TUNJA	\$ 39.484.200,00	GERENCIA LEGAL INTEGRAL COLOMBIA S.A.S	LIQUIDADO
197	3/1/2022	PRESTACION DE SERVICIOS COMO PROFESIONAL PARA LA OFICINA JURIDICA DE LA E.S.E HOSPITAL UNIVERSITARIO SAN RAFAEL DE TUNJA	\$ 27.567.540,00	MARTHA LUCIA CASTELLANOS RODRIGUEZ	LIQUIDADO
198	3/1/2022	PRESTACION DE SERVICIOS COMO PROFESIONAL PARA LA OFICINA JURIDICA DE LA E.S.E HOSPITAL UNIVERSITARIO SAN RAFAEL DE TUNJA	\$ 27.567.540,00	NATALIA ELISA RAMIREZ HERNANDEZ	LIQUIDADO
199	3/1/2022	PRESTACION DE SERVICIOS PROFESIONALES COMO INGENIERO INDUSTRIAL PARA APOYO AL SISTEMA OBLIGATORIO DE GARANTIA DE CALIDAD Y A LA GESTION POR PROCESOS DEL SISTEMA DE GESTION DE CALIDAD PARA LA E.S.E HOSPITAL UNIVERSITARIO SAN RAFAEL DE TUNJA	\$ 27.512.800,00	MAURICIO ANDRES PINEDA CONTRERAS	LIQUIDADO
200	3/1/2022	SERVICIOS ESPECIALIZADOS EN MEDICINA INTERNA, PARA CADA UNA DE LAS SEDES DE LA E.S.E HOSPITAL UNIVERSITARIO SAN RAFAEL DE TUNJA	\$ 81.065.600,00	CLAUDIA MILENA BARRERA LOPEZ	LIQUIDADO
201	3/1/2022	PRESTACION DE SERVICIOS DE AUDITOR MEDICO PARA EL PROCESO DE AUDITORIA DE CUENTAS MEDICAS DE LA E.S.E. HOSPITAL UNIVERSITARIO SAN RAFAEL DE TUNJA	\$ 46.219.600,00	WILMAR ALI PUENTES PAEZ	LIQUIDADO
202	3/1/2022	PRESTACION DE SERVICIOS DE AUDITOR MEDICO PARA EL PROCESO DE AUDITORIA DE CUENTAS MEDICAS DE LA E.S.E. HOSPITAL UNIVERSITARIO SAN RAFAEL DE TUNJA	\$ 46.219.600,00	MARLENY MARTINEZ ALDANA	LIQUIDADO
203	3/1/2022	PRESTACION DE SERVICIOS PROFESIONALES Y DE APOYO AL AREA ADMINISTRATIVA DE AUDITORIA DE CUENTAS MEDICAS PARA LA E.S.E HOSPITAL UNIVERSITARIO SAN RAFAEL DE TUNJA	\$ 26.180.000,00	VICTOR JULIO PACHECO REINA	LIQUIDADO
204	3/1/2022	PRESTACION DE SERVICIOS PROFESIONALES COMO INGENIERO DE SISTEMAS PARA APOYAR LOS PROCESOS DE GESTION CONTRACTUAL EN LA OFICINA DE CONTRATACION DE LA E.S.E. HOSPITAL UNIVERSITARIO SAN RAFAEL DE TUNJA	\$ 27.766.666,00	JHONATAN GUZMAN RIVERA	LIQUIDADO

205	3/1/2022	PRESTACION DE SERVICIOS COMO PROFESIONAL UNIVERSITARIO EN EL AREA DE CARTERA DE LA E.S.E. HOSPITAL UNIVERSITARIO SAN RAFAEL DE TUNJA	\$ 29.940.400,00	NICOLAS BONILLA ACONCHA	LIQUIDADO
206	3/1/2022	PRESTACION DE SERVICIOS ESPECIALIZADOS COMO MEDICO AUDITOR DE APOYO PARA LA OFICINA JURIDICA DE LA E.S.E. HOSPITAL UNIVERSITARIO SAN RAFAEL DE TUNJA	\$ 39.666.666,00	EDWARD OSVALDO TRIANA DIAZ	LIQUIDADO
207	3/1/2022	PRESTACION DE SERVICIOS ESPECIALIZADOS COMO MEDICO AUDITOR DE APOYO PARA LA OFICINA JURIDICA DE LA E.S.E. HOSPITAL UNIVERSITARIO SAN RAFAEL DE TUNJA	\$ 44.632.933,00	LIDIA YANETH PEREZ RODRIGUEZ	LIQUIDADO
208	3/1/2022	PRESTACION DE SERVICIOS PROFESIONALES ESPECIALIZADOS COMO TERAPEUTA RESPIRATORIA PARA LA COORDINACION DEL SERVICIO DE REHABILITACION DE LA E.S.E HOSPITAL UNIVERSITARIO SAN RAFAEL DE TUNJA	\$ 29.940.400,00	GUIOMAR HAYDEE DEL TRANSITO RUBIANO DIAZ	LIQUIDADO
209	3/1/2022	PRESTACION DE SERVICIOS COMO PROFESIONAL ESPECIALIZADO PARA COORDINAR EL AREA DE GESTION DOCUMENTAL EN LA E.S.E. HOSPITAL UNIVERSITARIO SAN RAFAEL DE TUNJA	\$ 33.986.400,00	ELIZABETH CARO ARIAS	LIQUIDADO
210	3/1/2022	PRESTACION DE SERVICIOS COMO PROFESIONAL ESPECIALIZADO PARA EL AREA DE GESTION ACADEMICA E INVESTIGATIVA EN LA E.S.E. HOSPITAL UNIVERSITARIO SAN RAFAEL DE TUNJA	\$ 29.940.400,00	EDNA JIMENA HOLGUIN AVILA	LIQUIDADO
211	3/1/2022	PRESTACION DE SERVICIOS PROFESIONALES COMO MEDICO EPIDEMIOLOGO PROCESO DE GESTION ACADEMICA E INVESTIGATIVA EN LA E.S.E HOSPITAL UNIVERSITARIO SAN RAFAEL DE TUNJA	\$ 19.833.333,00	LEDNAR JOVANNY VARGAS RODRIGUEZ	LIQUIDADO
212	3/1/2022	MEDICO LIDER DE SALAS DE CIRUGIA, PARA CADA UNA DE LAS SEDES LA E.S.E HOSPITAL UNIVERSITARIO SAN RAFAEL DE TUNJA	\$ 47.200.000,00	DAVID FERNANDO YANQUEN LOPEZ	LIQUIDADO
213	3/1/2022	SERVICIOS ESPECIALIZADOS DE AUDITORIA MEDICA PARA EL PROGRAMA DE SEGURIDAD DEL PACIENTE DE LA E.S.E HOSPITAL UNIVERSITARIO SSAN RAFAEL DE TUNJA	\$ 49.980.000,00	AIDA PATRICIA MEDINA JIMENEZ	LIQUIDADO
214	3/1/2022	PRESTACION DE SERVICIOS PROFESIONALES COMO INGENIERO INDUSTRIAL DENTRO DE PROCESOS, PROGRAMAS ESTABLECIDOS POR EL SISTEMA DE GESTION QHSE DE LA E.S.E HOSPITAL UNIVERSITARIO SAN RAFAEL DE TUNJA	\$ 29.940.400,00	YEIMY LORENA GONZALEZ BOTIA	LIQUIDADO
215	3/1/2022	PRESTACION DE SERVICIOS PROFESIONALES COMO AUDITOR MEDICO DE CALIDAD DE LA ESE HOSPITAL UNIVERSITARIO SAN RAFAEL DE TUNJA	\$ 23.800.000,00	ANGELICA MARIA ROJAS QUINTERO	LIQUIDADO
216	3/1/2022	PRESTACION DE SERVICIOS PROFESIONALES COMO INGENIERO SANITARIO PARA EL APOYO TECNICO DEL SISTEMA DE GESTION DE LA CALIDAD QHSE PARA LA E.S.E HOSPITAL UNIVERSITARIO SAN RAFAEL DE TUNJA	\$ 29.940.400,00	LILIANA MARCELA ALFONSO CETINA	LIQUIDADO
217	3/1/2022	PRESTACION DE SERVICIOS PROFESIONALES COMO PROFESIONAL EN ECONOMIA PARA FORTALECER LOS PROCESOS DE PLANEACION Y CALIDAD DE LA E.S.E HOSPITAL UNIVERSITARIO SAN RAFAEL DE TUNJA	\$ 23.800.000,00	CESAR DAVID PARRA GUERRERO	LIQUIDADO
218	3/1/2022	PRESTACION DE SERVICIOS TECNICOS PARA EL MANEJO DE EVIDENCIAS FORENSES EN LA E.S.E HOSPITAL UNIVERSITARIO SAN RAFAEL DE TUNJA	\$ 16.993.200,00	VEXIN DAYANA GOMEZ SOTO	LIQUIDADO
219	3/1/2022	PRESTACION DE SERVICIOS COMO PROFESIONAL PARA LA OFICINA JURIDICA DE LA E.S.E HOSPITAL UNIVERSITARIO SAN RAFAEL DE TUNJA	\$ 27.567.540,00	LISSETH CAROLINA TORRES MANCHECO	LIQUIDADO
220	3/1/2022	PRESTACION DE SERVICIO DE SOPORTE Y MANTENIMIENTO MAS ACTUALIZACIONES PARA DARUMA LICENCIAMIENTO ACTUAL; HABILITACION DE 165 USUARIOS ESTANDAR A PERPETUIDAD; MIGRACION A INFRAESTRUCTURA EN LA NUBE QUE INCLUYE ADMINISTRACION DE INFRAESTRUCTURA, CERTIFICADO DE SEGURIDAD (BACKUPS) Y HOSTING Y REINSTALACION Y PUESTA EN MARCHA EN LA NUBE DE TIQAL Y SI SE REQUIERE BOLSA DE SERVICIOS PROFESIONALES DEL SOFTWARE DARUMA hasta por 12 horas, PARA LA ESE HOSPITAL UNIVERSITARIO SAN RAFAEL DE TUNJA.	\$ 57.720.096,00	TIQAL S.A.S.	LIQUIDADO
221	3/1/2022	PRESTACION DE SERVICIOS PROFESIONALES COMO COORDINADOR DEL PROCESO DE GESTION ACADEMICA E INVESTIGATIVA EN LA E.S.E HOSPITAL UNIVERSITARIO SAN RAFAEL DE TUNJA	\$ 51.090.667,00	DANIEL GERARDO FERNANDEZ AVILA	LIQUIDADO



Carrera 11 No. 27-27
Tunja - Boyacá - Colombia



8-7405030



www.hospitalsanrafaeltunja.gov.co
Gerente@hospitalsanrafaeltunja.gov.co

Miembro de la
**Red GLOBAL de HOSPITALES
VERDES y SALUDABLES**
www.hospitalesporlasaludambiental.net



222	3/1/2022	PRESTACION DE SEVICIOS PROFESIONAL ESPECIALIZADO PARA SOPORTE ASISTENCIAL DEL SOFTWARE HISTORIA CLINICA EN LA E.S.E. HOSPITAL UNIVERSITARIO SAN RAFAEL DE TUNJA	\$ 25.418.400,00	ADRIANA DEL PILAR PEREZ SANCHEZ	LIQUIDADO
223	4/1/2022	PRESTACION DE SERVICIOS PROFESIONALES COMO ARQUITECTO, PARA LA E.S.E. HOSPITAL UNIVERSITARIO SAN RAFAEL DE TUNJA	\$ 31.600.000,00	GERMAN ARTURO PIÑA CAMARGO	LIQUIDADO
224	5/1/2022	PRESTACION DE SERVICIOS PROFESIONALES Y DE APOYO AL AREA ADMINISTRATIVA DE FACTURACION, ARMADO Y RADICACION DE CUENTAS MEDICAS PARA LA E.S.E. HOSPITAL UNIVERSITARIO SAN RAFAEL DE TUNJA	\$ 29.688.800,00	NERTOR JAVIER CORREA GUARIN	LIQUIDADO
225	5/1/2022	PRESTACION DE SERVICIOS PROFESIONALES COMO AUDITOR MEDICO CONCURRENTENTE Y DE APOYO EN EL AREA DE CALIDAD DE LA E.S.E. HOSPITAL UNIVERSITARIO SAN RAFAEL DE TUNJA	\$ 44.257.767,00	EDWIN GIOVANNI QUINTERO TELLEZ	LIQUIDADO
226	6/1/2022	PRESTACION DE SERVICIOS PROFESIONALES COMO COORDINADOR ADMINISTRATIVO Y FINANCIERO DEL AREA DE FARMACIA DE LA E.S.E. HOSPITAL UNIVERSITARIO SAN RAFAEL DE TUNJA	\$ 39.166.666,00	DORISOL PAMPLONA VANEGAS	LIQUIDADO
227	7/1/2022	PRESTACION DE SERVICIOS PROFESIONALES PARA EL AREA FINANCIERA DE LA E.S.E. HOSPITAL UNIVERSITARIO SAN RAFAEL DE TUNJA	\$ 29.437.200,00	FANNY ALEXANDRA BALLESTEROS PEÑA	LIQUIDADO
228	7/1/2022	RESTACION DE ERVICIS PROFESIONALES ESPECIALIZADOS COMO AUDITR DE HABILITACION - PÁMEC PARA EL AREA PRESTACIÓN DE SERVICIOS PROFESIONALES ESPECIALIZADOS COMO AUDITOR DE HABILITACIÓN - PAMEC, PARA EL ÁREA DE CALIDAD DE LA E.S.E HOSPITAL UNIVERSITARIO SAN RAFAEL DE TUNJA	\$ 39.000.000,00	LAURA LIZBETH RODRIGUEZ SALCEDO	LIQUIDADO
229	11/1/2022	PRESTACION DE SERVICIOS PROFESIONALES PARA BRINDAR APOYO EN EL DESARROLLO DE LOS PROCESOS PRECONTRACTUAL CONTRACTUAL Y POSCONTRACTUAL EN EL AREA CONTRATACIÓN DE LA E.S.E. HOSPITAL UNIVERSITARIO SAN RAFAEL DE TUNJA	\$ 25.300.000,00	GLADYS MARLEN LARROTA IZARIZA	LIQUIDADO
230	13/1/2022	PRESTACION DE SERVICIOS PROFESIONALES COMO BACTERIOLOGA ESPECIALISTA EN EPIDEMIOLOGIA PARA EL AREA DE CALIDAD EN LA E.S.E HOSPITAL UNIVERSITARIO SAN RAFAEL TUNJA	\$ 32.558.400,00	CLARA MILENA NIÑO CASTILLO	LIQUIDADO
231	13/1/2022	PRESTACION DE SERVICIOS PROFESIONALES COMO INGENIERO DE SISTEMAS EN LA ESE HOSPITAL UNIVERSITARIO SAN RAFAEL DE TUNJA	\$ 32.558.400,00	CARLOS ANDRES HERRERA HERNANDEZ	LIQUIDADO
232	17/1/2022	SERVICIOS ESPECIALIZADOS EN ONCOLOGIA PARA CADA UNA DE LAS SEDES LA E.S.E HOSPITAL UNIVERSITARIO SAN RAFAEL DE TUNJA	\$ 100.000.000,00	IVAN GREGORIO PISCIOTTI CHAJIN	LIQUIDADO
233	17/1/2022	SERVICIOS ESPECIALIZADOS EN ENFERMERIA ONCOLOGICA PARA LA E.S.E HOSPITAL UNIVERSITARIO SAN RAFAEL DE TUNJA	\$ 60.000.000,00	SANDRA VERONICA TOVAR ROJAS	LIQUIDADO
234	19/1/2022	PRESTACIÓN DE SERVICIOS COMO JUDICANTE EN EL ÁREA DE CARTERA DE LA E.S.E. HOSPITAL UNIVERSITARIO SAN RAFAEL TUNJA	\$ 12.540.000,00	JESSICA VANESSA SUSPES GARCÍA	LIQUIDADO
235	20/1/2022	SERVICIO DE MANTENIMIENTO PREVENTIVO Y CORRECTIVO, SUMINISTRO DE BOLSA DE REPUESTOS Y CONSUMIBLES EN CASO DE REQUERIRSE, PARA VENTILADORES Y MAQUINAS DE ANESTESIA MARCA DRAEGER DE LA E.S.E. HOSPITAL UNIVERSITARIO SAN RAFAEL DE TUNJA.	\$ 60.000.000,00	DRAEGER COLOMBIA S.A	LIQUIDADO
236	20/1/2022	PRESTACIÓN DE SERVICIOS PROFESIONALES PARA LA ADMINISTRACIÓN DE INVENTARIOS DE LA BODEGA DE LA FARMACIA DE LA E.S.E HOSPITAL UNIVERSITARIO SAN RAFAEL DE TUNJA	\$ 18.416.666,00	HECTOR MAURICIO PINTO MALAVER	LIQUIDADO
237	24/1/2022	PRESTACION DE SERVICIOS COMO PROFESIONAL UNIVERSITARIO EN EL AREA DE CARTERA DE LA E.S.E HOSPITAL UNIVERSITARIO SAN RAFAEL DE TUNJA	\$ 23.870.000,00	ROOSEVELT ALONSO PIRA ZORRO	LIQUIDADO
238	24/1/2022	PRESTAR SERVICIOS PROFESIONALES DE INGENIERIA DE SISTEMAS COMO APOYO A LA IMPLEMENTACION, DESARROLLO, AJUSTES Y SEGUIMIENTO A LA POLITICA DE GOBIERNO DIGITAL EN CUMPLIMIENTO A LA NORMATIVIDAD QUE RIGE EN LA E.S.E HOSPITAL UNIVERSITARIO SAN RAFAEL DE TUNJA	\$ 23.870.000,00	OLGA LUCIA OSPINA CELY	LIQUIDADO

239	24/1/2022	PRESTACION DE SERVICIOS COMO PROFESIONAL PARA LA OFICINA DE JURIDICA DE LA E.S.E. HOSPITAL UNIVERSITARIO SAN RAFAEL DE TUNJA	\$ 25.135.110,00	ADRIANA MARISOL IBAÑEZ FONSECA	LIQUIDADO
240	25/1/2022	PRESTACION DE SERVICIOS PROFESIONALES DIRIGIDOS A FORTALECER EL PROGRAMA Y ESTRATEGIAS EN EL SERVICIO DE LA LUDOTECA DE LA E.S.E HOSPITAL UNIVERSITARIO SAN RAFAEL DE TUNJA	\$ 14.000.000,00	SONIA YANIRA RIOS SAAVEDRA	LIQUIDADO
241	26/1/2022	SERVICIO DE MANTENIMIENTO PREVENTIVO Y CORRECTIVO, SUMINISTRO DE BOLSA DE REPUESTOS Y EN CASO DE REQUERIRSE, DE DIGITALIZADORES Y RAYOS X PORTATILES MARCA AGFA DE LA E.S.E. HOSPITAL UNIVERSITARIO SAN RAFAEL DE TUNJA.	\$ 20.000.000,00	RX S.A	LIQUIDADO
242	25/1/2022	SERVICIOS DE MANTENIMIENTO PREVENTIVO Y CORRECTIVO, SUMINISTRO DE BOLSA DE REPUESTOS EN CASO DE REQUERIRSE, PARA VENTILADORES MARCA HAMILTON DE LA UNIDAD DE CUIDADOS INTENSIVOS ADULTOS, UNIDA DE CUIDADO INTENSIVO PEDIATRICO Y URGENCIAS DE LA E.S.E HOSPITAL UNIVERSITARIO SAN RAFAEL DE TUNJA	\$ 170.000.000,00	ELECTRONICA MEDICA Y CONTROL, EMCO S.A.S	LIQUIDADO
243	25/1/2022	ACTUALIZACIÓN DEL SISTEMA AGILITY A ENTERPRISE IMAGING, LA CUAL INCLUYE: SOPORTE Y MANTENIMIENTO DE SOFTWARE, ACTUALIZACIÓN, SOPORTE Y MANTENIMIENTO DE LAS ESTACIONES DIAGNÓSTICAS; LICENCIAS ADICIONALES, INTEGRACIONES E INTERFACES Y DURANTE EL tiempo QUE EL HOSPITAL REQUIERA: ALMACENAMIENTO DE LA INFORMACIÓN EN HARDWARE QUE INCLUYE MANTENIMIENTO SOPORTE Y SEGURIDAD DE LA INFORMACIÓN	\$ 551.814.900,00	AGFA HEALTHCARE COLOMBIA LTDA	LIQUIDADO
244	25/1/2022	PRESTACIÓN DE SERVICIOS PROFESIONALES PARA APOYAR LOS PROCESOS DE TESORERIA EN LA E.S.E. HOSPITAL UNIVERSITARIO SAN RAFAEL DE TUNJA	\$ 23.100.000,00	JOSE MARIA ROJAS FIGUERO	LIQUIDADO
245	26/1/2022	PRESTACIÓN DE SERVICIOS DE APOYO ADMINISTRATIVO DE AUDITORIA, RADICACIÓN Y COBRO DE LA FACTURACIÓN GENERADA POR LA E.S.E. HOSPITAL UNIVERSITARIO SAN RAFAEL DE TUNJA A LA ADMINISTRADORA DE LOS RECURSOS DEL SISTEMA GENERAL DE SEGURIDAD SOCIAL EN SALUD (ADRES).	\$ 60.000.000,00	AAACPT CONSULTORES S.A.S	LIQUIDADO
246	27/1/2022	PRESTACIÓN DE SERVICIOS PROFESIONALES COMO INGENIERO CIVIL, PARA LA FORMULACIÓN, EJECUCION, SEGUIMIENTO Y ACOMPAÑAMIENTO TÉCNICO EN EJECUCIÓN DE PROYECTOS DE INFRAESTRUCTURA Y MANTENIMIENTO, PARA LA E.S.E. HOSPITAL UNIVERSITARIO SAN RAFAEL DE TUNJA	\$ 28.083.103,00	DIANA CAROLINA CABALLERO ARIAS	LIQUIDADO
247	28/1/2022	PRESTACIÓN DE SERVICIOS ESPECIALIZADOS COMO ASESOR JURIDICO EXTERNO DE LA E.S.E. HOSPITAL UNIVERSITARIO SAN RAFAEL DE TUNJA.	\$ 36.000.000,00	NELSON ANDRES MONTERO RAMIREZ	LIQUIDADO
248	28/1/2022	SERVICIOS ESPECIALIZADOS EN LA UNIDAD DE CUIDADO INTENSIVO NEONATAL, PARA CADA UNA DE LAS SEDES LA E.S.E. HOSPITAL UNIVERSITARIO SAN RAFAEL DE TUNJA.	\$ 60.627.840,00	MARILUZ MEDINA FLOREZ	LIQUIDADO
249	28/1/2022	SERVICIOS ESPECIALIZADOS EN LA UNIDAD DE CUIDADO INTENSIVO NEONATAL, PARA CADA UNA DE LAS SEDES LA E.S.E. HOSPITAL UNIVERSITARIO SAN RAFAEL DE TUNJA.	\$ 34.644.480,00	LUISA FERNANDA TAMAYO MEDINA	LIQUIDADO
250	26/1/2022	PRESTACION DE SERVICIOS COMO PROFESIONAL PARA LA OFICINA JURIDICA DE LA E.S.E HOSPITAL UNIVERSITARIO SAN RAFAEL DE TUNJA	\$ 24.324.300,00	BERTHA EUGENIA VILLAMIL LAITON	LIQUIDADO
251	28/1/2022	PRESTACION DE SERVICIOS COMO PROFESIONAL PARA LA OFICINA JURIDICA DE LA E.S.E HOSPITAL UNIVERSITARIO SAN RAFAEL DE TUNJA	\$ 24.324.300,00	ESTHER JUDITH ARIAS TAFFUR	LIQUIDADO
252	28/1/2022	SERVICIOS PROFESIONALES PARA LA GESTION DE PROGRAMAS DE ALTA COMPLEJIDAD Y SEGUIMIENTO COMUNITARIO Y MODELO DE ATENCION INTEGRAL EN SALUD PARA LA E.S.E HOSPITAL UNIVERSITARIO SAN RAFAEL DE TUNJA	\$ 23.100.000,00	LAURA CONSUELO CAMACHO VALERO	LIQUIDADO
253	28/1/2022	PRESTACION DE SERVICIOS COMO TECNICO PARA MANTENIMIENTO Y SOPORTE DEL SISTEMA DE AIRE MEDICINAL Y UNIDAD MANEJADORA DE AIRE DEL SERVICIO FARMACEUTICO	\$ 17.380.000,00	ROLANDO JAVIER MOYANO ESPITIA	LIQUIDADO

254	28/1/2022	PRESTACION DE SERVICIOS PROFESIONAL ESPECIALIZADO EN PROCESOS DE APOYO COMERCIAL DE LA E.S.E. HOSPITAL UNIVERSITARIO SAN RAFAEL DE TUNJA	\$ 31.500.000,00	PAOLA ANDREA CRUZ ALEMAN	LIQUIDADO
255	28/2/2022	ADQUISICION DE MEDICAMENTOS EN GENERAL PARA CUBRIR LAS NECESIDADES DE LOS PACIENTES EN LOS DIFERENTES SERVICIOS DE LA E.S.E HOSPITAL UNIVERSITARIO SAN RAFAEL DE TUNJA	\$ 446.044.775,00	RAFAEL ANTONIO SALAMANCA	LIQUIDADO
256	28/1/2022	SUMINISTRO DE PRODUCTOS FARMACEUTICOS (DISPOSITIVOS MEDICOS) PARA EL TRATAMIENTO DE LAS DIVERSAS PATOLOGIAS PARA LA E.S.E HOSPITAL UNIVERSITARIO SAN RAFAEL DE TUNJA	\$ 72.373.375,00	COMPANY MEDIQBOY OC S.A.S	LIQUIDADO
257	28/1/2022	ADQUISICIÓN DE MEDICAMENTOS EN GENERAL PARA CUBRIR LAS NECESIDADES DE LOS PACIENTES EN LOS DIFERENTES SERVICIOS DE LA E.S.E HOSPITAL UNIVERSITARIO SAN RAFAEL DE TUNJA.	\$ 53.698.833,00	COMPANY MEDIQBOY OC S.A.S	LIQUIDADO
258	28/1/2022	ADQUISICIÓN DE MEDICAMENTOS EN GENERAL PARA CUBRIR LAS NECESIDADES DE LOS PACIENTES EN LOS DIFERENTES SERVICIOS DE LA E.S.E HOSPITAL UNIVERSITARIO SAN RAFAEL DE TUNJA.	\$ 282.346.713,00	JEZA SOLUCIONES EMPRESARIALES S.A.S.	LIQUIDADO
259	28/1/2022	SUMINISTRO DE PRODUCTOS FARMACEUTICOS (DISPOSITIVOS MÉDICOS) PARA EL TRATAMIENTO DE DIVERSAS PATOLOGÍAS PARA LA E.S.E HOSPITAL UNIVERSITARIO SAN RAFAEL DE TUNJA	\$ 998.893.748,00	JEZA SOLUCIONES EMPRESARIALES S.A.S.	LIQUIDADO
260	28/1/2022	SUMINISTRO DE MEDICAMENTOS Y FORMULAS NUTRICIONALES PARA ATENDER LAS NECESIDADES DE LOS PACIENTES PARA LA E.S.E HOSPITAL UNIVERSITARIO SAN RAFAEL DE TUNJA.	\$ 882.600.341,00	LABORATORIOS BAXTER S.A.	LIQUIDADO
261	28/1/2022	SUMINISTRO DE DISPOSITIVOS MEDICOS COMPATIBLES CON BOMBAS DE INFUSION Y BOMBAS DE NUTRIRION ENTERAL PARA LA E.S.E HOSPITAL UNIVERSITARIO SAN RAFAEL DE TUNJA.	\$ 722.158.691,00	LABORATORIOS BAXTER S.A.	LIQUIDADO
262	28/1/2022	SUMINISTRO DE PLACAS PARA REALIZAR IMÁGENES DIAGNOSTICAS EN LA E.S.E HOSPITAL UNIVERSITARIO SAN RAFAEL DE TUNJA.	\$ 25.768.603,00	RX SAS	LIQUIDADO
263	28/1/2022	SUMINISTRO DE MEDICAMENTOS MEDIOS DE CONTRASTE PARA PROCEDIMIENTOS DIAGNÓSTICOS EN EL SERVICIO DE RADIOLOGIA EN LA E.S.E HOSPITAL UNIVERSITARIO SAN RAFAEL DE TUNJA.	\$ 102.903.556,00	RX SAS	LIQUIDADO
264	28/1/2022	SUMINISTRO DE EQUIPOS FREEGOO BOLSA Y TAPA ROSCA PARA ADMINISTRACIÓN DE NUTRICIONES EN LA E.S.E HOSPITAL UNIVERSITARIO SAN RAFAEL DE TUNJA.	\$ 25.302.180,00	ABBOTT LABORATORIES DE COLOMBIA S.A.S.	LIQUIDADO
265	28/1/2022	SUMINISTRO DE FORMULAS DE NUTRICION PARA SATISFACER LOS REQUERIMIENTOS ESPECÍFICOS DERIVADOS DE UNA PARTICULAR CONDICIÓN FÍSICA O FISIOLÓGICA PARA LOS PACIENTES DE LA E.S.E HOSPITAL UNIVERSITARIO SAN RAFAEL DE TUNJA.	\$ 302.971.059,00	ABBOTT LABORATORIES DE COLOMBIA S.A.S.	LIQUIDADO
266	28/1/2022	SUMINISTRO DE DISPOSITIVOS MÉDICOS PARA BOMBAS DE INFUSIÓN PARA LA E.S.E HOSPITAL UNIVERSITARIO SAN RAFAEL DE TUNJA.	\$ 390.658.473,00	B BRAUN MEDICAL S.A.	LIQUIDADO
267	28/1/2022	SUMINISTRO DE MATERIAL MEDICO QUIRURGICO PARA REALIZAR PROCEDIMIENTOS DE CIRUGIA LAPAROSCOPIA PARA LA E.S.E HOSPITAL UNIVERSITARIO SAN RAFAEL DE TUNJA.	\$ 779.436.039,00	JOHNSON & JOHNSON DE COLOMBIA S.A.	LIQUIDADO
268	28/1/2022	SUMINISTRO DE DISPOSITIVOS MEDICOS PARA EL TRATAMIENTO DE TERAPIA RENAL EN LA E.S.E HOSPITAL UNIVERSITARIO SAN RAFAEL DE TUNJA.	\$ 468.714.050,00	COLOMBIAN MEDICARE S.A.S.	LIQUIDADO
269	28/1/2022	SUMINISTRO DE PAPEL GRADO MEDICINA Y CAMPOS DE TELA PARA EMPAQUE DE DISPOSITIVOS MEDICOS E INSTRUMENTAL EN LA CENTRAL DE ESTERILIZACION DE LA E.S.E. HOSPITAL UNIVERSITARIO SAN RAFAEL DE TUNJA.	\$ 300.000.000,00	ESPECIALISTAS EN ESTERILIZACION Y ENVASE DE COLOMBIA S.A.S. - EEE COLOMBIA S.A.S.	LIQUIDADO
270	28/1/2022	CONTRATO INTERADMINISTRATIVO CON EL FIN DE DESPLEGAR E INSTALAR UNA UNIDAD DE RESPUESTA RÁPIDA EN APOYO A SALUD EN LA E.S.E. HOSPITAL UNIVERSITARIO SAN RAFAEL DE TUNJA.	\$ 90.000.000,00	DEFENSA CIVIL COLOMBIANA	LIQUIDADO
271	28/1/2022	PRESTACION DE SERVICIO DE TRASLADO DE MUESTRAS BIOLÓGICAS, HEMOCOMPONENTES, MATERIAL ESTERIL, INSUMOS FARMACÉUTICOS, ARCHIVO, MOBILIARIO Y DEMAS REQUERIMIENTOS 24/7 PARA LA ESE HOSPITAL UNIVERSITARIO SAN RAFAEL TUNJA	\$ 13.200.000,00	ALIQUALITY S.A.S.	LIQUIDADO

272	28/1/2022	PRESTACIÓN DE SERVICIOS JURÍDICOS PARA COBRO JURÍDICO Y RECUPERACIÓN DE CARTERA DE DIFÍCIL RECAUDO Y CON RIESGO JURÍDICO ALTO PARA LA E.S.E. HOSPITAL UNIVERSITARIO SAN RAFAEL DE TUNJA	\$ 300.000.000,00	SINERGIA PROCESOS S.A.S.	LIQUIDADO
273	28/1/2022	SUMINISTRO DE TARJETAS PARA MEDICION DE GASES ARTERIALES PARA LOS PACIENTES DE LA E.S.E HOSPITAL UNIVERSITARIO SAN RAFAEL DE TUNJA.	\$ 768.342.900,00	SIEMENS HEALTHCARE S.A.S	LIQUIDADO
274	28/1/2022	SUMINISTRO DE INSUMOS Y REACTIVOS PARA LAS ÁREAS DE QUÍMICA, HORMONAS, INMUNOLOGÍA ESPECIAL, HEMATOLOGÍA, COAGULACIÓN, TSH NEONATAL, ELECTROLITOS, UROANÁLISIS Y MICROBIOLOGÍA DEL LABORATORIO CLÍNICO POR MÉTODO AUTOMATIZADO PARA LA ESE HOSPITAL UNIVERSITARIO SAN RAFAEL TUNJA.	\$ 2.003.488.924,00	REM EQUIPOS INGENIERIA BIOMEDICA S.A.S.	LIQUIDADO
275	28/1/2022	PRESTACION DE SERVICIOS COMO CAPELLAN PARA LA E.S.E HOSPITAL UNIVERSITARIO SAN RAFAEL DE TUNJA.	\$ 8.400.000,00	EDWIN ALFONSO GOMEZ CORREDOR	LIQUIDADO
276	28/1/2022	SERVICIO DE MANTENIMIENTO PREVENTIVO Y CORRECTIVO, SUMINISTRO DE BOLSA DE REPUESTOS Y EN CASO DE REQUERIRSE, SUMINISTRO DE TUBO DE RX PARA EQUIPOS ESPECIALIZADOS DE IMAGENOLOGIA MARCA TOSHIBA DE LA E.S.E. HOSPITAL UNIVERSITARIO SAN RAFAEL DE TUNJA	\$ 478.686.000,00	TOP MEDICAL SYSTEMS S.A	LIQUIDADO
277	28/1/2022	SERVICIOS ESPECIALIZADOS EN CIRUGIA PLASTICA, PARA CADA UNA DE LAS SEDES LA E.S.E. HOSPITAL UNIVERSITARIO SAN RAFAEL DE TUNJA	\$ 139.650.119,00	CARLOS FABIAN BARRERA NOVOA	LIQUIDADO
278	17/2/2022	SUMINISTRO DE COMBUSTIBLE PARA AMBULANCIAS, VEHICULO INSTITUCIONAL Y PLANTAS ELECTRICAS DE LA ESE HOSPITAL UNIVERSITARIO SAN RAFAEL TUNJA	\$ 37.266.420,00	VARESCO FUEL OIL S.A.S	LIQUIDADO
279	17/2/2022	SUMINISTRO DE AGUA EN BOTELLÓN PARA LA E.S.E HOSPITAL UNIVERSITARIO SAN RAFAEL TUNJA	\$ 20.400.000,00	GASEOSAS LUX S.A.S.	LIQUIDADO
280	25/2/2022	MANTENIMIENTO PREVENTIVO Y CORRECTIVO A LAS AMBULANCIAS DE LA ESE HOSPITAL UNIVERSITARIO SAN RAFAEL TUNJA	\$ 62.979.917,00	BIENES Y SUMINISTROS GP S.A.S.	LIQUIDADO
281	25/2/2022	SUMINISTRO DE MEDICAMENTOS ORIGINALES Y EXCLUSIVOS PARA EL TRATAMIENTO DE PACIENTES PARA LA E.S.E HOSPITAL UNIVERSITARIO SAN RAFAEL DE TUNJA	\$ 1.311.127.374,00	AMAREY NOVA MEDICAL S.A.	LIQUIDADO
282	25/2/2022	PRESTACIÓN DE SERVICIO DE EXÁMENES ESPECIALIZADOS DE LABORATORIO CLÍNICO PARA LA E.S.E. HOSPITAL UNIVERSITARIO SAN RAFAEL TUNJA	\$ 283.239.000,00	CENTRO MEDICINA OFTALMOLÓGICO Y LABORATORIO CLÍNICO ANDRADE NARVAEZ S.A.S. - COLCAN S.A.S.	LIQUIDADO
285	3/3/2022	SUMINISTRO DE MEDICAMENTOS ORIGINALES Y EXCLUSIVOS PARA EL TRATAMIENTO DE DIVERSAS PATOLOGIAS EN LA E.S.E HOSPITAL UNIVERSITARIO SAN RAFAEL DE TUNJA	\$ 1.063.300.000,00	BIOSPIFAR S.A.	LIQUIDADO
286	7/3/2022	SUMINISTRO DE INSUMOS MEDICOS PARA TERAPIA RESPIRATORIA DE ALTO FLUJO PARA LA E.S.E. HOSPITAL UNIVERSITARIO SAN RAFAEL DE TUNJA	\$ 121.408.864,00	EQUITRONIC S.A.S.	LIQUIDADO
287	7/3/2022	SUMINISTRO DE INSUMOS PARA LA CENTRAL DE ESTERILIZACION EN EL CONTROL MICROBIOLOGICO EN LA E.S.E HOSPITAL UNIVERSITARIO SAN RAFAEL DE TUNJA	\$ 64.237.705,00	ESPECIALISTAS EN ESTERILIZACION Y ENVASE DE COLOMBIA S.A.S. - EEE COLOMBIA S.A.S.	LIQUIDADO
288	9/3/2022	PRESTACIÓN DE SERVICIO DE VIGILANCIA Y SEGURIDAD PRIVADA PARA LA E.S.E. HOSPITAL UNIVERSITARIO SAN RAFAEL DE TUNJA	\$ 1.124.213.853,00	TECNOLOGÍA INTEGRALES DE SEGURIDAD DE COLOMBIA - TECNISEG	LIQUIDADO
289	15/3/2022	PROVEER LOS SERVICIOS DE: 1) HOSTING 2) CORREO ELECTRÓNICO CORPORATIVO PARA 320 USUARIOS CON ADMINISTRACION 3) DISEÑO E IMPLEMENTACIÓN DE FORMULARIO WEB PARA AGENDAMIENTO DE CITAS 4) DESARROLLO, IMPLEMENTACIÓN, PUESTA EN MARCHA Y SOPORTE DE CHATBOT 5) ACTUALIZACIÓN DEL SITIO WEB INSTITUCIONAL SEGÚN RESOLUCIÓN 1519 DE 2020 DEL MINISTERIO DE TECNOLOGÍAS DE LA INFORMACIÓN Y LAS COMUNICACIONES, PARA LA E.S.E. HOSPITAL UNIVERSITARIO SAN RAFAEL DE TUNJA.	\$ 156.839.122,00	GRUPO ASENTI S.A.S	LIQUIDADO



Carrera 11 No. 27-27
Tunja - Boyacá - Colombia



8-7405030



www.hospitalsanrafaeltunja.gov.co
Gerente@hospitalsanrafaeltunja.gov.co

Miembro de la
Red GLOBAL de HOSPITALES
VERDES y SALUDABLES
www.hospitalesporlasaludambiental.net



290	16/3/2022	SERVICIO DE RECOLECCIÓN, TRANSPORTE, TRATAMIENTO Y DISPOSICIÓN FINAL DE RESIDUOS HOSPITALARIOS PELIGROSOS GENERADOS EN LA E.S.E. HOSPITAL UNIVERSITARIO SAN RAFAEL DE TUNJA Y SEDE UNIDAD MATERNO INFANTIL	\$ 219.608.600,00	DESCONT S.A.S. E.S.P	LIQUIDADO
291	16/3/2022	MANTENIMIENTO PREVENTIVO, CORRECTIVO, CALIFICACIONES Y CALIBRACIONES DE REFRIGERADORES Y CONGELADORES DE LA E.S.E HOSPITAL UNIVERSITARIO SAN RAFAEL TUNJA	\$ 84.792.260,00	DYNAMO DE COLOMBIA LTDA	LIQUIDADO
292	18/3/2022	SUMINISTRO DE DIETAS NUTRICIONALES PARA LOS PACIENTES DE LAS UNIDADES DE URGENCIAS, HOSPITALIZACIÓN Y ALIMENTACIÓN PARA EL PERSONAL DE MÉDICOS INTERNOS Y AUTORIZADOS DE LA ESE HOSPITAL UNIVERSITARIO SAN RAFAEL DE TUNJA, SEGÚN LOS REQUERIMIENTOS Y PROGRAMACIONES NECESARIOS.	\$ 2.198.967.400,00	FUNDACION GRANITO DE MOSTAZA	LIQUIDADO
293	18/3/2022	PRESTACION DE SERVICIO DE TRASLADO DE MUESTRAS BIOLÓGICAS, HEMOCOMPONENTES, MATERIAL ESTERIL, INSUMOS FARMACÉUTICOS, 24/7 PARA LA ESE HOSPITAL UNIVERSITARIO SAN RAFAEL TUNJA.	\$ 66.000.000,00	ALIQALITY S.A.S.	LIQUIDADO
294	22/3/2022	SUMINISTRO Y PREPARACIÓN DE NUTRICIONES PARENTERALES, REEMPAQUE Y REENVASE DE FORMAS FARMACÉUTICAS SÓLIDAS Y DE MEDICAMENTOS DE CONTROL ESPECIAL PARA LA E.S.E. HOSPITAL UNIVERSITARIO SAN RAFAEL DE TUNJA	\$ 201.065.265,00	NUMIXX SOCIEDAD POR ACCIONES SIMPLIFICADA S.A.S.	LIQUIDADO
295	25/3/2022	PRESTACION DEL SERVICIO DE LAVANDERÍA PARA ROPA HOSPITALARIA DE ACUERDO A LOS REQUERIMIENTOS Y PROGRAMACIONES QUE REALICE LA E.S.E HOSPITAL UNIVERSITARIO SAN RAFAEL DE TUNJA	\$ 1.661.668.190,00	GRUPO EMPRESARIL VINCULAMOS	LIQUIDADO
296	25/3/2022	SUMINISTRO DE PRUEBAS RÁPIDAS PARA EL LABORATORIO CLINICO DE LA ESE HOSPITAL UNIVERSITARIO SAN RAFAEL TUNJA	\$ 225.596.600,00	ABBOTT RAPID DIAGNOSTICS COLOMBIA S.A.S.	LIQUIDADO
297	28/3/2022	SERVICIO DE MANTENIMIENTO CORRECTIVO Y SUMINISTRO DE REPUESTOS, ACCESORIOS, DISPOSITIVOS Y DEMÁS CONSUMIBLES QUE SE REQUIERAN PARA EL NORMAL FUNCIONAMIENTO DE LAS LÁMPARAS CIELTICA KLS MARTIN LA E.S.E. HOSPITAL UNIVERSITARIO SAN RAFAEL DE TUNJA	\$ 20.000.000,00	QUIRURGICOS LTDA	LIQUIDADO
298	28/3/2022	SUMINISTRO DE MATERIALES DE FERRETERIA PARA EL AREA DE MANTENIMIENTO DE LA E.S.E HOSPITAL UNIVERSITARIO SAN RAFAEL TUNJA	\$ 189.955.321,00	HECTOR GARCIA GONZALEZ	LIQUIDADO
299	29/3/2022	DISTRIBUCIÓN EXTERNA DE DOCUMENTOS Y MERCANCÍA INSTITUCIONAL A NIVEL NACIONAL, REGIONAL Y LOCAL, PARA LA E.S.E HOSPITAL UNIVERSITARIO SAN RAFAEL DE TUNJA Y SUS SEDES	\$ 10.656.252,00	COLVANES S.A.S. (EN VIA S.A.S)	LIQUIDADO
300	1/4/2022	PRESTACIÓN DE SERVICIOS PROFESIONALES Y DE APOYO AL ÁREA ASISTENCIAL, ADMINISTRATIVA, DE MANTENIMIENTO Y BIOMÉDICA DE LA E.S.E. HOSPITAL UNIVERSITARIO SAN RAFAEL DE TUNJA	\$ 32.462.166.213,00	LABORAMOS S.A.S	LIQUIDADO
301	1/4/2022	PRESTACIÓN DE SERVICIOS DE REVISOR FISCAL PRINCIPAL Y SUPLENTE PARA LA E.S.E. HOSPITAL UNIVERSITARIO SAN RAFAEL DE TUNJA.	\$ 69.745.409,00	VICTOR FELIPE GRANADOS	LIQUIDADO
302	1/4/2022	SUMINISTRO DE MEDICAMENTOS PARA EL TRATAMIENTO DE LAS DIVERSAS PATOLOGÍAS PARA LA E.S.E. HOSPITAL UNIVERSITARIO SAN RAFAEL DE TUNJA	\$ 397.046.450,00	RAMEDICAS S.A.S	LIQUIDADO
303	1/4/2022	SUMINISTRO DE MEDICAMENTOS PARA EL TRATAMIENTO DE LAS DIVERSAS PATOLOGÍAS PARA LA E.S.E. HOSPITAL UNIVERSITARIO SAN RAFAEL DE TUNJA	\$ 338.232.639,00	DISTRIBUIDORA COLOMBIANA DE MEDICAMENTOS S.A.S. - DISCOLMEDICA S.A.S.	LIQUIDADO
304	1/4/2022	SUMINISTRO DE MEDICAMENTOS PARA EL TRATAMIENTO DE LAS DIVERSAS PATOLOGÍAS PARA LA E.S.E. HOSPITAL UNIVERSITARIO SAN RAFAEL DE TUNJA	\$ 1.695.956.732,00	JEZA SOLUCIONES EMPRESARIALES S.A.S.	LIQUIDADO
305	1/4/2022	SUMINISTRO DE MEDICAMENTOS PARA EL TRATAMIENTO DE LAS DIVERSAS PATOLOGÍAS PARA LA E.S.E. HOSPITAL UNIVERSITARIO SAN RAFAEL DE TUNJA	\$ 327.535.635,00	LABORATORIO BAXTER S.A.	LIQUIDADO
306	1/4/2022	SUMINISTRO DE MEDICAMENTOS PARA EL TRATAMIENTO DE LAS DIVERSAS PATOLOGÍAS PARA LA E.S.E. HOSPITAL UNIVERSITARIO SAN RAFAEL DE TUNJA	\$ 1.758.041.790,00	DISFARMA G.C S.A.S	LIQUIDADO

307	1/4/2022	SUMINISTRO DE MEDICAMENTOS PARA EL TRATAMIENTO DE LAS DIVERSAS PATOLOGÍAS PARA LA E.S.E. HOSPITAL UNIVERSITARIO SAN RAFAEL DE TUNJA	\$ 384.446.070,00	RAFAEL ANTONIO SALAMANCA	LIQUIDADO
308	1/4/2022	SUMINISTRO DE MEDICAMENTOS PARA EL TRATAMIENTO DE LAS DIVERSAS PATOLOGÍAS PARA LA E.S.E. HOSPITAL UNIVERSITARIO SAN RAFAEL DE TUNJA	\$ 161.841.247,00	COMPANY MEDIQBOY O.C. S.A.S.	LIQUIDADO
309	1/4/2022	SUMINISTRO DE PRODUCTOS FARMACÉUTICOS (DISPOSITIVOS MÉDICOS) PARA EL TRATAMIENTO DE LAS DIVERSAS PATOLOGÍAS PARA LA E.S.E HOSPITAL UNIVERSITARIO SAN RAFAEL DE TUNJA	\$ 316.740.986,00	DISTRIBUIDORA COLOMBIANA DE MEDICAMENTOS S.A.S. - DISCOLMEDICA S.A.S.	LIQUIDADO
310	1/4/2022	SUMINISTRO DE PRODUCTOS FARMACÉUTICOS (DISPOSITIVOS MÉDICOS) PARA EL TRATAMIENTO DE LAS DIVERSAS PATOLOGÍAS PARA LA E.S.E HOSPITAL UNIVERSITARIO SAN RAFAEL DE TUNJA	\$ 163.979.639,00	RAFAEL ANTONIO SALAMANCA	LIQUIDADO
311	1/4/2022	SUMINISTRO DE PRODUCTOS FARMACÉUTICOS (DISPOSITIVOS MÉDICOS) PARA EL TRATAMIENTO DE LAS DIVERSAS PATOLOGÍAS PARA LA E.S.E HOSPITAL UNIVERSITARIO SAN RAFAEL DE TUNJA	\$ 3.759.384.966,00	JEZA SOLUCIONES EMPRESARIALES S.A.S.	LIQUIDADO
312	1/4/2022	SUMINISTRO DE PRODUCTOS FARMACÉUTICOS (DISPOSITIVOS MÉDICOS) PARA EL TRATAMIENTO DE LAS DIVERSAS PATOLOGÍAS PARA LA E.S.E HOSPITAL UNIVERSITARIO SAN RAFAEL DE TUNJA	\$ 345.614.247,00	LM INSTRUMENTS S.A.	LIQUIDADO
313	1/4/2022	SUMINISTRO DE PRODUCTOS FARMACÉUTICOS (DISPOSITIVOS MÉDICOS) PARA EL TRATAMIENTO DE LAS DIVERSAS PATOLOGÍAS PARA LA E.S.E HOSPITAL UNIVERSITARIO SAN RAFAEL DE TUNJA	\$ 199.979.583,00	COMPANY MEDIQBOY O.C. S.A.S.	LIQUIDADO
314	1/4/2022	SUMINISTRO DE DISPOSITIVOS MEDICOS EXCLUSIVOS PARA PACIENTES DE CUIDADO INTENSIVO DE LA E.S.E HOSPITAL UNIVERSITARIO SAN RAFAEL DE TUNJA	\$ 48.932.390,00	EDWARDS LIFESCIENCES COLOMBIA S.A.S.	LIQUIDADO
315	1/4/2022	SUMINISTRO DE DISPOSITIVO MEDICOS SENSOR DE MONITOREO DE PROFUNDIDAD ANESTESICA PARA ATENDER LAS NECESIDADES DE LA ESE HOSPITAL UNIVERSITARIO SAN RAFAEL DE TUNJA	\$ 120.009.615,00	MEQ TEGNOLOGIA	LIQUIDADO
316	1/4/2022	SUMINISTRO DE DISPOSITIVOS MEDICOS PARA EL TRATAMIENTO Y CUIDADO DEL ENFERMO EN LA E.S.E HOSPITAL UNIVERSITARIO SAN RAFAEL DE TUNJA	\$ 422.608.427,00	COOPERATIVA DE ORGANISMOS DE SALUD DE BOYACA - COOSBOY	LIQUIDADO
317	1/4/2022	SOPORTE, MANTENIMIENTO, ACTUALIZACIÓN, RESPALDO, SEGURIDAD Y MONITOREO DE LA INFRAESTRUCTURA DE BASE DE DATOS ORACLE CON SOPORTE A LOS SERVIDORES LINUX DEL SISTEMA DE INFORMACIÓN SERVINTE CLINICAL SUITE PARA LA ESE HOSPITAL UNIVERSITARIO SAN RAFAEL DE TUNJA	\$ 53.282.250,00	GEXTERRA S.A.S	LIQUIDADO
318	4/4/2022	PROVEER LOS SERVICIOS DE: 1) INTERCONEXION DEL EDIFICIO PRINCIPAL DEL HOSPITAL UNIVERSITARIO SAN RAFAEL TUNJA, Y SEDES ADSCRITAS, MEDIANTE MODELO MPLS POR FIBRA ÓPTICA, CON CANAL SIMÉTRICO DEDICADO REDUNDANTE EN ANILLO CON REUSO 1:1 Y UN ANCHO DE BANDA DE 500 MB, CON ADMINISTRACIÓN CENTRALIZADA Y SERVICIO DE UTM. 2) PLAN Y PUESTA EN MARCHA DE LA MIGRACIÓN DE IPV4 A IPV6 SEGÚN LO ESTABLECIDO EN LA RESOLUCIÓN NÚMERO 01126 DE 2021 DEL MINTIC	\$ 333.000.000,00	COLOMBIA MAS TV S.A.S	LIQUIDADO
319	8/4/2022	OPERACIÓN SERVICIO DE HEMODINAMIA PARA LA ESE HOSPITAL UNIVERSITARIO SAN RAFAEL DE TUNJA	\$ 1.300.000.000,00	UNION TEMPORAL ANGIOVASCULAR	LIQUIDADO
320	11/4/2022	PRUEBAS POR BIOLOGÍA MOLECULAR PARA PANELES SINDROMICOS CON EQUIPOS EN APOYO TECNOLÓGICO EN EL LABORATORIO CLÍNICO DE LA ESE HOSPITAL UNIVERSITARIO SAN RAFAEL DE TUNJA	\$ 692.497.150,00	SERVICIOS DE INGENIERÍA PARA LABORATORIO S.A.S. - LABSERVING S.A.S.	LIQUIDADO
321	13/4/2022	PRESTACIÓN DE SERVICIOS DE ASEO, LIMPIEZA Y DESINFECCIÓN (INCLUIDOS INSUMOS Y MAQUINARIA) DE LA INFRAESTRUCTURA HOSPITALARIA, SEGÚN LOS REQUERIMIENTOS Y PROGRAMACIONES NECESARIOS Y QUE REALICE EL HOSPITAL EN DESARROLLO DEL CONTRATO Y DE ACUERDO A LA MODALIDAD DE LOS PROCESOS PARA LA ESE HOSPITAL UNIVERSITARIO SAN RAFAEL DE TUNJA.	\$ 2.173.569.432,00	UNION TEMPORAL M&N 2022	LIQUIDADO
322	13/4/2022	SUMINISTRO DE MEDICAMENTOS (ANTICUAGULANTES, TROMBOLITICOS, LIQUIDOS ELECTROLITICOS, ANTIBIOTICOS, ANTICONVULSIVOS) PARA LA E.S.E HOSPITAL UNIVERSITARIO SAN RAFAEL DE TUNJA	\$ 1.799.814.670,00	COOPERATIVA DE ORGANISMOS DE SALUD DE BOYACA - COOSBOY	LIQUIDADO



Carrera 11 No. 27-27
Tunja - Boyacá - Colombia



8-7405030



www.hospitalsanrafaeltunja.gov.co
Gerente@hospitalsanrafaeltunja.gov.co

Miembro de la
**Red GLOBAL de HOSPITALES
VERDES y SALUDABLES**
www.hospitalesporlasaludambiental.net



323	19/4/2022	SUMINISTRO DE DISPOSITIVOS MEDICOS PARA TERAPIA DE INSTALACION EN EL TRATAMIENTO DE HERIDAS PARA LA E.S.E HOSPITAL UNIVERSITARIO SAN RAFAEL DE TUNJA	\$ 194.628.932,00	KCI COLOMBIA S.A.S	LIQUIDADO
324	21/4/2022	MANTENIMIENTO PREVENTIVO Y CORRECTIVO DE EQUIPO INDUSTRIAL DE LA E.S.E HOSPITAL UNIVERSITARIO SAN RAFAEL TUNJA	\$ 92.788.822,00	INGELPARRA SOCIEDAD POR ACCIONES SIMPLIFICADAS BIC	LIQUIDADO
325	22/4/2022	SUMINISTRO DE REPUESTOS, PARTES, ACCESORIOS, CONSUMIBLES, PARA EL NORMAL FUNCIONAMIENTO DE EQUIPOS BIOMEDICOS MARCA NIHON KOHDEN Y ATOM DE LA ESE HOSPITAL UNIVERSITARIO SAN RAFAEL DE TUNJA	\$ 160.000.000,00	AMAREY NOVA MEDICAL S.A.	LIQUIDADO
326	22/4/2022	SERVICIO DE ADMINISTRACIÓN DE IMPRESORAS Y ESCANER, SOPORTE, MANTENIMIENTO PREVENTIVO Y CORRECTIVO; INCLUYE SUMINISTRO DE DISPOSITIVOS DE IMPRESIÓN ORIGINALES Y BOLSA DE REPUESTOS PARA LA E.S.E. HOSPITAL UNIVERSITARIO SAN RAFAEL DE TUNJA.	\$ 914.977.127,00	UNION TEMPORAL UT CYPHS	LIQUIDADO
327	26/4/2022	SUMINISTRO DE MÁQUINA CORTADORA CIRCULAR DE 8 PULGADAS PARA CORTAR GASA Y ALGODÓN PARA LA ELABORACIÓN DE MATERIAL DE CURACIÓN EN LA CENTRAL DE ESTERILIZACIÓN DE LA E.S.E HOSPITAL UNIVERSITARIO SAN RAFAEL DE TUNJA Y SUS SEDES	\$ 1.999.628,00	JEZA SOLUCIONES EMPRESARIALES S.A.S.	LIQUIDADO
328	26/4/2022	SUMINISTRO DE INSUMOS ORIGINALES Y EXCLUSIVOS PARA EL TRATAMIENTO DE PACIENTES PARA LA E.S.E HOSPITAL UNIVERSITARIO SAN RAFAEL DE TUNJA	\$ 80.856.670,00	MINERVA MEDICAL S.A.S.	LIQUIDADO
329	26/4/2022	SUMINISTRO DE DISPOSITIVOS MEDICOS PARA EL SERVICIO DE SALAS DE CIRUGIA DE LA ESPECIALIDAD DE NEUROCIRUGÍA PARA LA E.S.E HOSPITAL UNIVERSITARIO SAN RAFAEL DE TUNJA	\$ 379.294.337,00	OSTEOCOL S.A.S.	LIQUIDADO
330	2/5/2022	MEDICAMENTOS Y DISPOSITIVOS MÉDICOS PARA SEDACIÓN ANESTÉSICA INHALADA EN PACIENTES DE CUIDADO INTENSIVO ADULTO CON EQUIPO DE PERFUSIÓN EN APOYO TECNOLÓGICO PARA LA E.S.E. HOSPITAL UNIVERSITARIO SAN RAFAEL DE TUNJA	\$ 634.237.908,00	GOBA COLOMBIA S.A.S.	LIQUIDADO
331	2/5/2022	ACTUALIZACIÓN, SOPORTE TÉCNICO, PARAMETRIZACIÓN, MONITOREO DE BASE DE DATOS, CAPACITACIÓN Y MANTENIMIENTO AL SISTEMA DE GESTIÓN DOCUMENTAL ORFEO PARA LA ESE HOSPITAL UNIVERSITARIO SAN RAFAEL DE TUNJA.	\$ 13.368.800,00	JOHN JAIRO SANCHEZ SOSA	LIQUIDADO
332	2/5/2022	SUMINISTRO INSUMOS Y REACTIVOS PARA LA UNIDAD TRANSFUSIONAL POR METODO SEMI AUTOMATIZADO CON EQUIPOS EN APOYO TECNOLÓGICO PARA ESE HOSPITAL UNIVERSITARIO SAN RAFAEL DE TUNJA	\$ 127.395.400,00	BIOCIENTIFICA LTDA	LIQUIDADO
333	5/5/2022	MANTENIMIENTO A LA INFRAESTRUCTURA DEL CUARTO DE SISTEMA DE AIRE MEDICINAL (SAM), PARA LA INSTALACIÓN DE NUEVO COMPRESOR DE GENERACIÓN DE AIRE MEDICINAL PARA LA E.S.E HOSPITAL UNIVERSITARIO SAN RAFAEL TUNJA	\$ 26.087.753,00	HECTOR MAURICIO OCHOA GARCIA	LIQUIDADO
334	10/5/2022	DISEÑO, DESINSTALACIÓN DE SEÑALIZACIÓN EXISTENTE, SUMINISTRO E INSTALACIÓN DE MATERIAL IMPRESO PARA SEÑALIZACIÓN E IDENTIFICACIÓN DE LOS DIFERENTES SERVICIOS DE LA E.S.E HOSPITAL UNIVERSITARIO SAN RAFAEL DE TUNJA	\$ 23.759.700,00	MARIA ELSA MEDINA CHAPARRO	LIQUIDADO
335	10/5/2022	MANTENIMIENTO A LA FACHADA DE ENTRADA PRINCIPAL Y CAMBIO DE CIELO RASOS DE LOS DIFERENTES SERVICIOS DE LA E.S.E HOSPITAL UNIVERSITARIO SAN RAFAEL TUNJA	\$ 154.939.833,00	GESTIÓN DE PROYECTOS DE INGENIERÍA S.A.S	LIQUIDADO
336	10/5/2022	PRESTACIÓN DE SERVICIOS PARA LA ATENCIÓN DE PROCEDIMIENTOS DERIVADOS DEL SERVICIO DE URGENCIAS Y HOSPITALIZACIÓN SOLICITADOS AL SERVICIO DE RADIOLOGÍA E IMÁGENES DIAGNÓSTICAS DE LA E.S.E HOSPITAL UNIVERSITARIO SAN RAFAEL DE TUNJA.	\$ 70.000.000,00	INVERSIONES MEDICAS DE LOS ANDES S.A.S	LIQUIDADO
337	10/5/2022	SERVICIOS ESPECIALIZADOS EN UROLOGÍA, PARA CADA UNA DE LAS SEDES LA E.S.E. HOSPITAL UNIVERSITARIO SAN RAFAEL DE TUNJA	\$ 22.666.667,00	MARCO ANTONIO PAEZ ALARCON	LIQUIDADO
338	10/5/2022	PRESTACIÓN DEL SERVICIO DE: 1) MUESTREO Y ANÁLISIS FÍSICO QUÍMICO Y MICROBIOLÓGICO DE AGUA POTABLE EN LOS SERVICIOS ASISTENCIALES Y TANQUES DE ALMACENAMIENTO DE AGUA POTABLE 2) MUESTREO Y CARACTERIZACIÓN DE AGUA RESIDUAL DE LOS PUNTOS DE VERTIMIENTO Y 3) ANÁLISIS DE AMBIENTES EN CUARTOS DE ALMACENAMIENTO DE RESIDUOS DE LA E.S.E HOSPITAL UNIVERSITARIO SAN	\$ 16.288.720,00	ANALIZAR LABORATORIO FISICO QUIMICO	LIQUIDADO

RAFAEL DE TUNJA					
339	11/5/2022	SERVICIOS ESPECIALIZADOS EN DERMATOLOGÍA, PARA CADA UNA DE LAS SEDES DE LA E.S.E. HOSPITAL UNIVERSITARIO SAN RAFAEL DE TUNJA	\$ 11.430.540,00	ALIRIO AREVALO TORRES	LIQUIDADO
340	11/5/2022	SUMINISTRO DE CANECAS, CONTENEDORES, PUNTOS ECOLÓGICOS Y PEDALES PARA LA SEGREGACIÓN DE RESIDUOS SEGÚN NUEVO CÓDIGO DE COLORES PARA LA E.S.E HOSPITAL UNIVERSITARIO SAN RAFAEL DE TUNJA.	\$ 137.207.000,00	HECTOR JULIO CORREA PORRAS	LIQUIDADO
341	16/5/2022	SUMINISTRO DE DISPOSITIVOS Y MANTAS TÉRMICAS PARA ATENDER LAS NECESIDADES DE LOS PACIENTES DE LA E.S.E. HOSPITAL UNIVERSITARIO SAN RAFAEL DE TUNJA	\$ 44.679.874,00	LM INSTRUMENTS S.A.	LIQUIDADO
342	18/5/2022	PRESTACIÓN DE SERVICIOS PROFESIONALES COMO AUDITOR MÉDICO DE LA E.S.E. HOSPITAL UNIVERSITARIO SAN RAFAEL DE TUNJA.	\$ 19.315.933,00	LIDIA YANETH PEREZ RODRIGUEZ	LIQUIDADO
343	19/5/2022	SERVICIO DE CONSULTORÍA ESPECIALIZADA PARA LA REVISIÓN, ACTUALIZACIÓN, AJUSTE Y COMPLEMENTACIÓN DE LOS ESTUDIOS Y DISEÑOS YA EXISTENTES; ELABORACIÓN DE ALGUNOS DISEÑOS NUEVOS, LOS CUALES SON REQUERIDOS PARA LA CONSTRUCCIÓN DE LA TORRE DE ALTA COMPLEJIDAD, BUNKER DE RADIOTERAPIA, ADECUACIÓN Y AMPLIACIÓN DE SERVICIOS DE URGENCIAS, SEGUNDO PISO Y OPTIMIZACIÓN DE ÁREAS YA CONSTRUIDAS DE LA SEDE CENTRAL DEL ESE HOSPITAL UNIVERSITARIO SAN RAFAEL DE TUNJA.	\$ 419.800.000,00	METRICA ARQUITECTURA CIUDAD S.A.S	EJECUCIÓN
344	19/5/2022	PRESTACIÓN DE SERVICIO DE FOTOCOPIADO, PARA LA ESE HOSPITAL UNIVERSITARIO SAN RAFAEL DE TUNJA	\$ 41.004.000,00	FABIO NELSON FARFAN CORZO	LIQUIDADO
345	25/5/2022	SERVICIOS ESPECIALIZADOS EN OPTOMETRÍA PARA TAMIZAJE VISUAL NEONATAL, PARA CADA UNA DE LAS SEDES LA E.S.E. HOSPITAL UNIVERSITARIO SAN RAFAEL DE TUNJA.	\$ 12.150.000,00	VANIA MARCELA PEREZ SUAREZ	LIQUIDADO
346	25/5/2022	PRESENTAR EL SERVICIO DE MANTENIMIENTO PREVENTIVO, CORRECTIVO DE 1) REDES DE DATOS, CENTROS DE CABLEADO Y SWITCHES 2) SERVIDORES Y EQUIPOS DEL DATACENTER 3) SISTEMA DE CONTROL DE ACCESO DEL DATA CENTER, INCLUYE BOLSA DE REPUESTOS PARA LA E.S.E HOSPITAL UNIVERSITARIO SAN RAFAEL DE TUNJA	\$ 554.002.170,00	3NET TELECOMUNICACIONES S.A.S	LIQUIDADO
347	27/5/2022	SUMINISTRO DE ELEMENTOS DE ASEO Y PAPELERIA, PARA LA E.S.E HOSPITAL UNIVERSITARIO SAN RAFAEL DE TUNJA.	\$ 236.596.098,00	E&C SUMINISTROS EMPRESARIALES S.A.S	LIQUIDADO
348	27/5/2022	SERVICIOS ESPECIALIZADOS EN PEDIATRÍA, PARA LA E.S.E. HOSPITAL UNIVERSITARIO SAN RAFAEL DE TUNJA.	\$ 40.538.880,00	MARTHA LILIANA SOCHA PABON	LIQUIDADO
349	27/5/2022	SERVICIOS ESPECIALIZADOS EN PEDIATRÍA, PARA LA E.S.E. HOSPITAL UNIVERSITARIO SAN RAFAEL DE TUNJA.	\$ 40.538.880,00	YESENIA CAROLINA ALVAREZ FONSECA	LIQUIDADO
350	1/6/2022	SUMINISTRO DE DOTACIONES, CONSISTENTE EN VESTIDO Y CALZADO DE LABOR Y DEMÁS ELEMENTOS DE DOTACIÓN PARA EL PERSONAL DE PLANTA DE LA E.S.E HOSPITAL UNIVERSITARIO SAN RAFAEL DE TUNJA	\$ 45.815.000,00	MARCELO GARCIA - MG MARCEL S.A.S.	LIQUIDADO
351	3/6/2022	SUMINISTRO DE UNA BATERIA CORTA NIMH ACCULAN 3TI PARA DERMATOMO ACCULAN REF. QA 677 PARA PROCEDIMIENTOS DE CIRUGÍA PLASTICA EN SALAS DE CIRUGÍA DE LA E.S.E. HOSPITAL UNIVERSITARIO SAN RAFAEL DE TUNJA	\$ 6.874.035,00	B - BRAUN MEDICAL S.A	LIQUIDADO
352	6/6/2022	MANTENIMIENTO PREVENTIVO Y CORRECTIVO A LLAMADOS DE ENFERMERIA DE LOS DIFERENTES SERVICIOS DE HOSPITALIZACION DE LA E.S.E HOSPITAL UNIVERSITARIO SAN RAFAEL DE TUNJA	\$ 86.096.500,00	BIO SISTEMAS INGENIERIA MEDICA S.A.S	LIQUIDADO
353	8/6/2022	SUMINISTRO DE DISPOSITIVOS MÉDICOS PARA SISTEMA DE COMPRESIÓN NEUMÁTICA Y VIDEOLARAINGOSCOPIO CON EQUIPOS PARA TAL FIN EN CALIDAD DE APOYO TECNOLÓGICO PARA LA E.S.E. HOSPITAL UNIVERSITARIO SAN RAFAEL DE TUNJA	\$ 9.591.691,00	LM INSTRUMENTS S.A.	LIQUIDADO

354	9/6/2022	MANTENIMIENTO PREVENTIVO Y CORRECTIVO A LA PLANTA TELEFÓNICA DE LA E.S.E HOSPITAL UNIVERSITARIO SAN RAFAEL TUNJA	\$ 26.108.450,00	3NET TELECOMUNICACIONES S.A.S	LIQUIDADO
355	9/6/2022	ARRENDAMIENTO DE SOFTWARE Y EQUIPOS DE CÓMPUTO PARA EL FUNCIONAMIENTO DEL CALL CENTER EN EL AGENDAMIENTO, CONFIRMACIÓN, CANCELACIÓN Y REASIGNACIÓN DE CITAS MÉDICAS DE LA E.S.E HOSPITAL UNIVERSITARIO SAN RAFAEL DE TUNJA	\$ 76.278.300,00	3NET TELECOMUNICACIONES S.A.S	LIQUIDADO
356	9/6/2022	SUMINISTRO DE DISPOSITIVOS MÉDICOS Y MEDICAMENTOS DENOMINADOS MEDIOS DE CONTRASTE PARA EL DIAGNÓSTICO EN PROCEDIMIENTOS DE RESONANCIA MAGNÉTICA CON EQUIPOS PARA TAL FIN EN CALIDAD DE COMODATO O APOYO TECNOLÓGICO EN LA E.S.E HOSPITAL UNIVERSITARIO SAN RAFAEL DE TUNJA	\$ 115.406.186,00	BAYER S.A.	LIQUIDADO
357	10/6/2022	SUMINISTRO DE ROPA HOSPITALARIA DESECHABLE EN GENERAL PARA ABASTECIMIENTO DEL SERVICIO FARMACEUTICO PARA LA E.S.E. HOSPITAL UNIVERSITARIO SAN RAFAEL DE TUNJA	\$ 390.500.690,00	COMPANY MEDIQBOY O.C. S.A.S	LIQUIDADO
358	15/6/2022	SUMINISTRO DE DISPOSITIVOS MÉDICOS PARA LOS DIFERENTES PROCEDIMIENTOS EN LA E.S.E HOSPITAL UNIVERSITARIO SAN RAFAEL DE TUNJA	\$ 63.575.604,00	COMPANY MEDIQBOY O.C. S.A.S	LIQUIDADO
359	15/6/2022	SUMINISTRO DE DISPOSITIVOS MÉDICOS PARA LOS DIFERENTES PROCEDIMIENTOS EN LA E.S.E HOSPITAL UNIVERSITARIO SAN RAFAEL DE TUNJA	\$ 318.503.717,00	JEZA SOLUCIONES EMPRESARIALES S.A.S	LIQUIDADO
360	21/6/2022	PRESTAR EL SERVICIO DE MANTENIMIENTO Y LIMPIEZA DE SUMIDEROS DE LAS DIFERENTES ÁREAS Y SONDEO DE LA RED DE ALCANTARILLADO DE LA E.S.E HOSPITAL UNIVERSITARIO SAN RAFAEL DE TUNJA.	\$ 10.878.193,00	MAREES S.A.S. ESP	LIQUIDADO
361	21/6/2022	PRESTAR EL SERVICIO DE LAVADO Y DESINFECCIÓN DE LOS TANQUES DE ALMACENAMIENTO DE AGUA POTABLE DE LA E.S.E. HOSPITAL UNIVERSITARIO SAN RAFAEL DE TUNJA	\$ 2.572.090,00	MAREES S.A.S. ESP	LIQUIDADO
362	28/6/2022	PRESTACIÓN DE SERVICIO DE APOYO LOGÍSTICO PARA REALIZAR ACTIVIDADES LÚDICO-RECREATIVAS DURANTE LA VIGENCIA 2022 DIRIGIDAS AL PERSONAL DE PLANTA DE LA ENTIDAD EN CONCORDANCIA CON EL PROGRAMA DE BIENESTAR SOCIAL DE LA E.S.E HOSPITAL UNIVERSITARIO SAN RAFAEL TUNJA.	\$ 113.671.000,00	CAJA DE COMPENSACIÓN FAMILIAR DE BOYACÁ - COMFABOY	LIQUIDADO
363	1/7/2022	OPERACIÓN DEL SERVICIO DE HEMODINAMIA PARA LA E.S.E. HOSPITAL UNIVERSITARIO SAN RAFAEL DE TUNJA	\$ 2.600.000.000,00	UNIÓN TEMPORAL ANGIOVASCULAR	LIQUIDADO
364	1/7/2022	OPERACIÓN SERVICIO DE RESONANCIA NUCLEAR MAGNÉTICA PARA LA E.S.E. HOSPITAL UNIVERSITARIO SAN RAFAEL DE TUNJA	\$ 1.400.000.000,00	MOYA HERMANOS Y CIA S EN C.	LIQUIDADO
365	1/7/2022	PRESTACIÓN DE SERVICIOS COMO PROFESIONAL ESPECIALIZADO PARA COORDINAR EL ÁREA DE GESTIÓN DOCUMENTAL Y CORRESPONDENCIA EN LA E.S.E HOSPITAL UNIVERSITARIO SAN RAFAEL DE TUNJA	\$ 25.704.000,00	DIANA CAROLINA MARTINEZ RUIZ	LIQUIDADO
366	1/7/2022	PRESTACIÓN DE SERVICIOS PROFESIONALES COMO CONTADOR PARA LA UNIDAD FUNCIONAL DE COSTOS DE LA E.S.E. HOSPITAL UNIVERSITARIO SAN RAFAEL DE TUNJA.	\$ 22.644.000,00	EUNICE YIULIETT ARIAS ALBARRACIN	LIQUIDADO
367	11/7/2022	SUMINISTRO DE JABONES, SANITIZANTES Y DESINFECTANTES PARA LA E.S.E HOSPITAL UNIVERSITARIO SAN RAFAEL DE TUNJA	\$ 218.815.050,00	JEZA SOLUCIONES EMPRESARIALES S.A.S.	LIQUIDADO
368	11/7/2022	SUMINISTRO DE MEDICAMENTOS PARA CUBRIR LAS NECESIDADES DE LOS PACIENTES EN LOS DIFERENTES SERVICIOS ASISTENCIALES DE LA E.S.E HOSPITAL UNIVERSITARIO SAN RAFAEL DE TUNJA	\$ 210.704.084,00	JEZA SOLUCIONES EMPRESARIALES S.A.S	LIQUIDADO
369	11/7/2022	SUMINISTRO DE MEDICAMENTOS PARA CUBRIR LAS NECESIDADES DE LOS PACIENTES EN LOS DIFERENTES SERVICIOS ASISTENCIALES DE LA E.S.E HOSPITAL UNIVERSITARIO SAN RAFAEL DE TUNJA	\$ 673.320,00	COMPANY MEDIQBOY O.C. S.A.S.	LIQUIDADO
370	11/7/2022	SUMINISTRO DE MEDICAMENTOS PARA CUBRIR LAS NECESIDADES DE LOS PACIENTES EN LOS DIFERENTES SERVICIOS ASISTENCIALES DE LA E.S.E HOSPITAL UNIVERSITARIO SAN RAFAEL DE TUNJA	\$ 33.502.682,00	RAFAEL ANTONIO SALAMANCA	LIQUIDADO

371	12/7/2022	SUMINISTRO DE CARPETAS Y CAJAS DE ARCHIVO PARA LA ESE HOSPITAL UNIVERSITARIO SAN RAFAEL TUNJA	\$ 73.839.500,00	HECTOR JULIO CORREA PORRAS	LIQUIDADO
372	12/7/2022	SERVICIOS ESPECIALIZADOS EN CIRUGÍA DE CABEZA Y CUELLO PARA LA E.S.E. HOSPITAL UNIVERSITARIO SAN RAFAEL DE TUNJA	\$ 65.760.000,00	JULIO MANUEL MONTOYA BARRERA	LIQUIDADO
373	13/7/2022	MANTENIMIENTO CORRECTIVO A LA INFRAESTRUCTURA EN MUROS, PISOS, TECHOS Y CIELOS RASOS EN SECO DE DIFERENTES SERVICIOS DE LA E.S.E HOSPITAL UNIVERSITARIO SAN RAFAEL DE TUNJA	\$ 155.047.855,00	HÉCTOR MAURICIO OCHOA GARCÍA	LIQUIDADO
374	13/7/2022	SUMINISTRO DE MATERIALES ELECTRICOS PARA EL AREA DE MANTENIMIENTO DE LA E.S.E. HOSPITAL UNIVERSITARIO SAN RAFAEL TUNJA	\$ 153.366.850,00	TÉCNICA GROUP S.A.S	LIQUIDADO
375	14/7/2022	SERVICIO DE CALIBRACIÓN EQUIPOS BIOMÉDICOS CONSIDERADOS INSTRUMENTOS DE MEDICIÓN CUYA FINALIDAD PREVISTA ES LA DE MEDIR, PESAR O CONTAR, Y CALIBRACION DE PATRONES DE MEDICION DE LA E.S.E. HOSPITAL UNIVERSITARIO SAN RAFAEL TUNJA	\$ 27.159.370,00	QUALITY AND EQUIPMENT S.A.S	LIQUIDADO
376	15/7/2022	SERVICIO DE TOMA DE ANÁLISIS DE CONTROLES MICROBIOLÓGICOS PARA LA CENTRAL DE ADECUACIÓN Y PREPARACIÓN DE MEDICAMENTOS PARA LA E.S.E. HOSPITAL UNIVERSITARIO SAN RAFAEL TUNJA.	\$ 105.801.400,00	BIOANÁLISIS FARMACÉUTICOS S.A.S.	LIQUIDADO
377	15/7/2022	SERVICIOS ESPECIALIZADOS EN CIRUGÍA GENERAL PARA LA E.S.E HOSPITAL UNIVERSITARIO SAN RAFAEL DE TUNJA	\$ 79.425.720,00	OSMAN OSVALDO ALFONSO VALDERRAMA	LIQUIDADO
378	15/7/2022	PRESTACION DE SERVICIOS COMO PROFESIONAL PARA LA OFICINA DE JURIDICA DE LA E.S.E HOSPITAL UNIVERSITARIO SAN RAFAEL DE TUNJA	\$ 19.250.000,00	NYDIA ESPERANZA CANARIA ESPITIA	LIQUIDADO
379	19/7/2022	MANTENIMIENTO PREVENTIVO Y CORRECTIVO DE AIRES ACONDICIONADOS Y VENTILACIÓN MECÁNICA DE LOS DIFERENTES SERVICIOS DE LA E.S.E HOSPITAL UNIVERSITARIO SAN RAFAEL DE TUNJA	\$ 153.086.360,00	DINAMO DE COLOMBIA LTDA	LIQUIDADO
380	19/7/2022	MANTENIMIENTO E IMPERMEABILIZACIÓN DE TERRAZAS DE LA E.S.E HOSPITAL UNIVERSITARIO SAN RAFAEL TUNJA	\$ 236.600.718,00	CARLOS EDUARDO ROJAS SÁENZ	LIQUIDADO
381	21/7/2022	SUMINISTRO E INSTALACIÓN DE RESISTENCIAS EN U DE 1700W Y FILTROS PARA LA VENTILACIÓN MECÁNICA DEL SERVICIO FARMACEUTICO DE LA E.S.E HOSPITAL UNIVERSITARIO SAN RAFAEL DE TUNJA	\$ 84.590.198,00	OSHER BIOTECNOLÓGICA S.A.S	LIQUIDADO
382	21/7/2022	SERVICIO DE MANTENIMIENTO PREVENTIVO Y CORRECTIVO, SUMINISTRO DE BOLSA DE REPUESTOS Y DEMÁS CONSUMIBLES QUE SEAN REQUERIDOS PARA EL FUNCIONAMIENTO NORMAL DEL VENTILADOR DE ALTA FRECUENCIA SLE 5000 DE LA E.S.E. HOSPITAL UNIVERSITARIO SAN RAFAEL DE TUNJA	\$ 20.000.000,00	EQUITRONIC S.A.S.	LIQUIDADO
383	22/7/2022	SUMINISTRO DE DISPOSITIVOS MÉDICOS PARA INFUSIÓN DE MEDICAMENTOS POR BOMBA DE DOLOR PARA LOS PACIENTES DE LA E.S.E HOSPITAL UNIVERSITARIO SAN RAFAEL DE TUNJA	\$ 17.809.784,00	LM INSTRUMENTS S.A	LIQUIDADO
384	22/7/2022	PRESTACIÓN DE SERVICIOS PROFESIONALES COMO AUDITOR MÉDICO DE LA E.S.E HOSPITAL UNIVERSITARIO SAN RAFAEL DE TUNJA	\$ 29.817.800,00	YENNY ALEXANDRA AVENDAÑO BAUTISTA	LIQUIDADO
385	1/8/2022	PRESTACION DE SERVICIOS COMO PROFESIONAL PARA EL AREA DE CONTRATACION DE LA ESE HOSPITAL UNIVERSITARIO SAN RAFAEL DE TUNJA	\$ 17.374.500,00	ANDREA NATALY TARAZONA MALAGON	LIQUIDADO
386	1/8/2022	SUMINISTRO DE MOBILIARIO Y ELEMENTOS HOSPITALARIOS NECESARIOS PARA LA PRESTACION DE LOS DIFERENTES SERVICIOS DE LA ESE HOSPITAL UNIVERSITARIO SAN RAFAEL DE TUNJA	\$ 276.968.850,00	ARMANDO JAVIER SOLER SALCEDO	LIQUIDADO
387	2/8/2022	SUMINISTRO DE BOMBILLERÍA, PARA EL NORMAL FUNCIONAMIENTO DE LOS DIFERENTES EQUIPOS BIOMÉDICOS DE LA ESE HOSPITAL UNIVERSITARIO SAN RAFAEL DE TUNJA	\$ 25.827.760,00	LUMI ASESORES ESPECIALIZADOS SAS	LIQUIDADO
388	2/8/2022	SUMINISTRO DE DESINFECTANTES FILTRADOS PARA LA CENTRAL DE ADECUACIÓN Y PREPARACION DE MEDICAMENTOS (CAPM) DE LA ESE HOSPITAL UNIVERSITARIO SAN RAFAEL DE TUNJA	\$ 5.207.620,00	JEZA SOLUCIONES EMPRESARIALEZ SAS	LIQUIDADO



Carrera 11 No. 27-27
Tunja - Boyacá - Colombia



8-7405030



www.hospitalsanrafaeltunja.gov.co
Gerente@hospitalsanrafaeltunja.gov.co

Miembro de la
Red GLOBAL de HOSPITALES
VERDES y SALUDABLES
www.hospitalesporlasaludambiental.net



389	4/8/2022	SUMINISTRO DE TOALLAS DE PAPEL PARA MANOS Y PAPEL HIGIENICO TAMAÑO JUMBO PARA LA ESE HOSPITAL UNIVERSITARIO SAN RAFAEL DE TUNJA	\$ 279.922.600,00	UNION TEMPORAL SUMINISTROS H.A.R.	LIQUIDADO
390	4/8/2022	SERVICIOS ESPECIALIZADOS EN GASTROENTEROLOGIA PARA LA ESE HOSPITAL UNIVERSITARIO SAN RAFAEL DE TUNJA	\$ 870.000.000,00	LIMEQ SAS	LIQUIDADO
391	4/8/2022	SUMINISTRO DE CONTROL DE CALIDAD EXTERNO PARA EL LABORATORIO CLINICO DE LA ESE HOSPITAL UNIVERSITARIO SAN RAFAEL DE TUNJA	\$ 76.677.916,00	LABCAREDE COLOMBIA SAS	LIQUIDADO
392	4/8/2022	REALIZAR ASESORIA, PRE- AUDITORIA Y ACOMPAÑAMIENTO TECNICO DURANTE LA VISITA DE CERTIFICACIÓN EN BUENAS PRACTICAS DE ELABORACION (BPE) PARA LA CENTRAL DE ADECUACIÓN Y PREPARACION DE MEDICAMENTOS (CAMP) DE LA E.S.E HOSPITAL UNIVERSITARIO SAN RAFAEL DE TUNJA	\$ 7.500.000,00	PACHECO PACHON NARCISA DEL PILAR	LIQUIDADO
393	4/8/2022	PRESTACION DE SERVICIOS PROFESIONALES DE CALIFICACION DE CAPACIDAD DE PAGO DE LARGO Y CORTO PLAZO (DENOMINADA TECNICAMENTE CALIFICACION NACIONAL DE LARGO Y CORTO PLAZO PARA CON SUS PASIVOS FINANCIEROS) PARA LA ESE HOSPITAL UNIVERSITARIO SAN RAFAEL DE TUNJA	\$ 45.220.000,00	FITCH RATINGS COLOMBIA SA SOCIEDAD CALIFICADORA DE VALORES	LIQUIDADO
394	4/8/2022	SERVICIO COMO OFICIAL DE PROTECCION RADIOLOGICA PARA LA E.S.E HOSPITAL UNIVERSITARIO SAN RAFAEL DE TUNJA	\$ 17.340.000,00	EDWIN GERARDO HERNANDEZ MEDINA	LIQUIDADO
395	4/8/2022	PRESTACION DE SERVICIOS COMO PROFESIONAL PARA LA OFICINA JURIDICA DE LA E.S.E HOSPITAL UIVERSITARIO SAN RAFAEL DE TUNJA	\$ 17.027.010,00	MANRIQUE ABRIL OLGA NATALIE	LIQUIDADO
396	11/8/2022	SUMINISTRO DE INSUMOS Y REACTIVOS PARA LAS ÁREAS DE QUÍMICA, HORMONAS, INMUNOLOGÍA, HEMATOLOGÍA, COAGULACIÓN, TSH NEONATAL, UROANÁLISIS, AUTOINMUNIDAD Y MICROBIOLOGÍA DEL LABORATORIO CLÍNICO CON EQUIPOS EN APOYO DE TECNOLOGÍA Y BIOMÉDICA PARA LA ESE HOSPITAL UNIVERSITARIO SAN RAFAEL DE TUNJA	\$ 2.481.033.292,00	REM EQUIPOS INGENIERIA BIOMEDICA SAS	LIQUIDADO
397	11/8/2022	ADQUISICIÓN DE FARMACOPEA DE LOS ESTADOS UNIDOS PARA LA E.S.E. HOSPITAL UNIVERSITARIO SAN RAFAEL DE TUNJA.	5.022.502	KIMIA TRADING LTDA.	LIQUIDADO
398	11/8/2022	SUMINISTRO DE REPUESTOS, PARTES, ACCESORIOS, CONSUMIBLES, PARA EL NORMAL FUNCIONAMIENTO DE LOS VENTILADORES MARCA HAMILTON DE LA ESE HOSPITAL UNIVERSITARIO SAN RAFAEL DE TUNJA	80.000.000	ELECTRÓNICA MEDICA Y CONTROL EMCO S.A.S.	LIQUIDADO
399	16/8/2022	PRESTACION DE SERVICIOS ADMINISTRATIVOS DE APOYO AL AREA DE FACTURACION PARA LA ESE HOSPITAL UNIVERSITARIO SAN RAFAEL DE TUNJA	\$ 13.500.000,00	SANCHEZ ALFONSO NURY YANETH	LIQUIDADO
400	18/08/2022	SUMINISTRO DE PAÑOS DE MICROFIBRA PARA REALIZAR LA DESINFECCION EN LAS AREAS DE LA ESE HOSPITAL UNIVERSITARIO SAN RAFAEL DE TUNJA	\$ 152.617.500,00	GRUPO EMPRESARIAL VINCULAMOS SAS	LIQUIDADO
401	18/8/2022	SUMINISTRO DE PAÑOS DE ASEO PERSONAL, PARA PACIENTES DE LA ESE HOSPITAL UNIVERSITARIO SAN RAFAEL DE TUNJA	\$ 223.344.198,00	N&R INTEGRAL COMPANY SERVICE SAS	LIQUIDADO
402	18/8/2022	SUMINISTRO DE DISPOSITIVOS MEDICOS PARA TERAPIA DE INSTALACION EN EL TRATAMIENTO DE HERIDAS CON EQUIPOS EN CALIDAD DE APOYO TECNOLÓGICO PARA LA ESE HOSPITAL UNIVERSITARIO SAN RAFAEL DE TUNJA	\$ 110.070.492,00	KCI COLOMBIA SAS	LIQUIDADO
403	22/8/2022	PRESTACION DE SERVICIOS COMO PROFESIONAL PARA LA OFICINA JURIDICA DE LA E.S.E HOSPITAL UIVERSITARIO SAN RAFAEL DE TUNJA	\$ 14.492.070,00	BENAVIDEZ PAMPLONA MAURICIO	LIQUIDADO
404	25/8/2022	CONTRATACION DE SERVICIO DE EXAMENES MEDICOS OCUPACIONAL DE INGRESO, PERIODICOS, POST- INCAPACIDAD Y EGRESO DEL PERSONAL QUE INGRESA, LABORA, REINTEGRA Y RETIRA DE LA ESE HOSPITAL UNIVERSITARIO SAN RAFAEL DE TUNJA, CONTEMPLADOS EN LA RESOLUCION 2346 DE 2007	\$ 3.010.000,00	ASOCIACION DE SERVICIOS DE SALUD OCUPACIONAL ASSOC SAS	LIQUIDADO
405	25/8/2022	PRESTACION DE SERVICIOS PROFESIONALES COMO AUDITOR MEDICO DE LA ESE HOSPITAL UNIVERSITARIO SA RAFAEL DE TUNJA	\$ 23.629.200,00	JOSE LUIS BAUTISTA AVILA	LIQUIDADO

406	30/8/2022	SUMINISTRO DE PAPELERIA TIMBRADA PARA LA ESE HOSPITAL UNIVERSITARIO SAN RAFAEL DE TUNJA	\$ 214.340.420,00	SUFORMA SAS	LIQUIDADO
407	1/9/2022	PRESTACION DE SERVICIOS PROFESIONALES COMO AUDITOR MEDICO DE LA ESE HOSPITAL UNIVERSITARIO SA RAFAEL DE TUNJA	\$ 22.504.000,00	KATIA YINETH PEDRAZA JIMENEZ	LIQUIDADO
408	1/9/2022	SERVICIOS ESPECIALIZADOS EN LA UNIDAD DE CUIDADO INTENSIVO NEONATAL, PARA LA ESE HOSPITAL UNIVERSITARIO SAN RAFAEL DE TUNJA	\$ 55.431.168,00	LUISA FERNANDA TAMAYO MEDINA	LIQUIDADO
409	1/9/2022	SERVICIOS ESPECIALIZADOS EN HEMATOLOGIA, PARA LA ESE HOSPITAL UNIVERSITARIO SAN RAFAEL DE TUNJA	\$ 65.600.000,00	DIEGO ORLANDO DIAZ AMAYA	LIQUIDADO
410	1/9/2022	SERVICIOS ESPECIALIZADOS EN ANESTESIOLOGIA Y CLINICA DE DOLOR, PARA LA ESE HOSPITAL UNIVERSITARIO SAN RAFAEL DE TUNJA	\$ 64.000.000,00	JOSE MANUEL ARTURO QUINTERO CASTELLANOS	LIQUIDADO
411	1/9/2022	PRESTACION DE SERVICIOS PROFESIONALES ESPECIALIZADOS COMO TERAPEUTA RESPIRATORIA PARA LA COORDINACION DEL SERVICIOS DE REHABILITACION DE LA ESE HOSPITAL UNIVERSITARIO SAN RAFAEL DE TUNJA	\$ 15.096.000,00	GUIOMAR HAYDEE DEL TRANSITO RUBIANO DIAZ	LIQUIDADO
412	1/9/2022	SERVICIOS COMO INTERVENTOR DE LOS SERVICIOS DE URGENCIAS DE LA ESE HOSPITAL UNIVERSITARIO SAN RAFAEL DE TUNJA	\$ 26.900.000,00	LIDIA YANNETH PEREZ RODRIGUEZ	LIQUIDADO
413	1/9/2022	SUMINISTRO DE TUBOS COLORIMETRIOS PARA CONTROL DE CALIDAD DEL AIRE MEDICINAL PRODUCIDO EN LA INSTITUCION Y MANTENIMIENTO DE BOMBA DRAGUER CON BOLSA DE REPUESTOS Y DEMAS CONSUMIBLES QUE SEAN REQUERIDOS PARA TAL FIN PARA LA ESE HOSPITAL UNIVERSITARIO SAN RAFAEL DE TUNJA	\$ 15.458.601,00	DREAGER COLOMBIA SA	LIQUIDADO
414	1/9/2022	PRESTACION DE SERVICIOS COMO PROFESIONAL DE INGENIERIA DE SISTEMAS COMO APOYO A LA IMPLEMENTACION, DESARROLLO, AJUSTES Y SEGUIMIENTO A LA POLITICA DE GOBIERNO DIGITAL EN CUMPLIMIENTO A LA NORMATIVIDAD QUE RIGE EN LA ESE HOSPITAL UNIVERSITARIO SAN RAFAEL DE TUNJA	\$ 13.200.000,00	OLGA LUCIA OSPINA CELY	LIQUIDADO
415	1/9/2022	PRESTACION DE SERVICIOS PROFESIONALES ESPECIALIZADO PARA (SOPORTE ASISTENCIAL DEL SOFTWARE HISTORIA CLINICA) EN LA ESE HOSPITAL UNIVERSITARIO SAN RAFAEL DE TUNJA	\$ 17.136.000,00	ADRIANA DEL PILAR PEREZ SANCHEZ	LIQUIDADO
416	1/9/2022	PRESTACION DE SERVICIOS PROFESIONALES COMO INGENIERO CIVIL, PARA LA FORMULACION, EJECUCION, SEGUIMIENTO Y ACOMPAÑAMIENTO TECNICO EN EJECUCION DE PROYECTOS DE INFRAESTRUCTURA Y MANTENIMIENTO, PARA LA ESE HOSPITAL UNIVERSITARIO SAN RAFAEL DE TUNJA	\$ 15.821.468,00	DIANA CAROLINA CABALLERO ARIAS	LIQUIDADO
417	1/9/2022	PRESTACIÓN DE SERVICIOS COMO PROFESIONAL PARA LA OFICINA JURIDICA DE LA E.S.E HOSPITAL UNIVERSITARIO SAN RAFAEL DE TUNJA	\$ 13.899.600,00	ESTHER JUDITH ARIAS TAFFUR	LIQUIDADO
418	1/9/2022	PRESTACIÓN DE SERVICIOS COMO PROFESIONAL PARA LA OFICINA JURIDICA DE LA ESE HOSPITAL UNIVERSITARIO SAN RAFAEL DE TUNJA	\$ 13.899.600,00	ADRIANA MARISOL IBAÑEZ FONSECA	LIQUIDADO
419	1/9/2022	PRESTACIÓN DE SERVICIOS COMO PROFESIONAL PARA LA OFICINA JURIDICA DE LA ESE HOSPITAL UNIVERSITARIO SAN RAFAEL DE TUNJA	\$ 13.899.600,00	BERTHA EUGENIA VILLAMIL LAITON	LIQUIDADO
420	1/9/2022	PRESTACIÓN DE SERVICIOS COMO CAPELLÁN PARA LA ESE HOSPITAL UNIVERSITARIO SAN RAFAEL DE TUNJA	\$ 6.000.000,00	EDWIN ALFONSO GOMEZ CORREDOR	LIQUIDADO
421	1/9/2022	PRESTACION DE SERVICIOS COMO PROFESIONAL UNIVERSITARIO EN EL AREA DE CARTERA DE LA ESE HOSPITAL UNIVERSITARIO SAN RAFAEL DE TUNJA	\$ 13.200.000,00	ROOSEVELT ALONSO PIRA ZORRO	LIQUIDADO
422	1/9/2022	PRESTACIÓN DE SERVICIOS TÉCNICOS PARA EL MANEJO DE EVIDENCIAS FORENSES EN LA E.S.E HOSPITAL UNIVERSITARIO SAN RAFAEL DE TUNJA	\$ 8.568.000,00	VEXIN DAYANNA GÓMEZ SOTO	LIQUIDADO



Carrera 11 No. 27-27
Tunja - Boyacá - Colombia



8-7405030



www.hospitalsanrafaeltunja.gov.co
Gerente@hospitalsanrafaeltunja.gov.co

Miembro de la
**Red GLOBAL de HOSPITALES
VERDES y SALUDABLES**
www.hospitalesporlasaludambiental.net



423	1/9/2022	MANTENIMIENTO PREVENTIVO Y CALIBRACIÓN DEL ANALIZADOR DE OXÍGENO Y ADQUISICIÓN DE CELDA DE OXÍGENO PARA LA ESE HOSPITAL UNIVERSITARIO SAN RAFAEL DE TUNJA	\$ 987.700,00	XINGMEDICAL SAS	LIQUIDADO
424	1/9/2022	MANTENIMIENTO PREVENTIVO Y CORRECTIVO DE VEHICULO INSTITUCIONAL DE LA ESE HOSPITAL UNIVERSITARIO SAN RAFAEL DE TUNJA	\$ 25.017.435,00	BIENES Y SUMINISTROS GP SAS	LIQUIDADO
425	1/9/2022	PRESTACIÓN DE SERVICIOS COMO JUDICANTE PARA LA OFICINA JURIDICA DE LA ESE HOSPITAL UNIVERSITARIO SAN RAFAEL DE TUNJA	\$ 5.898.488,00	NICOLAS FELIPE ROSAS GARCIA	LIQUIDADO
426	1/9/2022	ADQUISICIÓN DE MONITOR DE ELECTROENCEFALOGRAFÍA PARA EL SERVICIO DE UNIDAD DE CUIDADO INTENSIVO NEONATAL DE LA ESE HOSPITAL UNIVERSITARIO SAN RAFAEL DE TUNJA	\$ 144.299.400,00	EQUITRONIC SAS	LIQUIDADO
427	1/9/2022	PRESTACION DE SERVICIOS PROFESIONALES PARA LA ADMINISTRACION DE INVENTARIOS DE LA BODEGA DE LA FARMACIA DE LA ESE HOSPITAL UNIVERSITARIO SAN RAFAEL DE TUNJA	\$ 10.000.000,00	HECTOR MAURICIO PINTO MALAVER	LIQUIDADO
428	1/9/2022	PRESTACIÓN DE SERVICIOS PROFESIONALES PARA BRINDAR ASESORÍA JURÍDICA EXTERNA EN LA GESTIÓN CONTRACTUAL DE LA ESE HOSPITAL UNIVERSITARIO SAN RAFAEL DE TUNJA	\$ 35.224.000,00	GERENCIA LEGAL INTEGRAL COLOMBIA SAS	LIQUIDADO
429	7/9/2022	SUMINISTRO E INSTALACIÓN DE CERRAJERIA PARA LA ESE HOSPITAL SAN RAFAEL DE TUNJA	\$ 17.979.115,00	TECNICA GROUP SAS	LIQUIDADO
430	7/9/2022	SUMINISTRO DE SENSORES DE OXIMETRÍA, CABLES, FILTROS, BATERÍAS, CELDAS DE OXÍGENO, VALVULAS, Y DEMAS ACCESORIOS PARA EQUIPOS BIOMÉDICOS DE DIFERENTES MARCAS DE LA ESE HOSPITAL UNIVERSITARIO SAN RAFAEL DE TUNJA	\$ 81.202.571,00	REM EQUIPOS INGENIERIA BIOMÉDICA SAS	LIQUIDADO
431	8/9/2022	SUMINISTRO E INSTALACIÓN DE VIDRIERIA PARA LA ESE HOSPITAL UNIVERSITARIO SAN RAFAEL DE TUNJA	\$ 19.420.800,00	TECNICA GROUP SAS	LIQUIDADO
432	8/9/2022	SUMINISTRO DE DISPOSITIVOS MEDICOS PARA LA ESPECIALIDAD DE NEUROCIRUGIA PARA LA ESE HOSPITAL UNIVERSITARIO SAN RAFAEL DE TUNJA	\$ 537.732.295,00	OSTEOCOL SAS	LIQUIDADO
433	8/9/2022	SUMINISTRO DE MEDIOS DE CONTRASTE PLACAS,DISPOSITIVOS Y DEMÁS INSUMOS PARA PROCEDIMIENTOS DIAGNÓSTICOS EN EL SERVICIO DE RADIOLOGÍA PARA LA ESE HOSPITAL UNIVERSITARIO SAN RAFAEL DE TUNJA	\$ 324.502.458,00	JEZA SOLUCIONES EMPRESARIALES SAS	LIQUIDADO
434	08/09/2022	PRESTACIÓN DE SERVICIOS PROFESIONALES COMO COORDINADOR ADMINISTRATIVO Y FINANCIERO DEL ÁREA DE FARMACIA DE LA ESE HOSPITAL UNIVERSITARIO SAN RAFAEL DE TUNJA	\$ 18.833.333,00	NELCY ESPERANZA BOHORQUEZ ROMERO	LIQUIDADO
435	12/9/2022	PRESTACIÓN DE SERVICIOS PROFESIONALES ESPECIALIZADOS EN QHSE ESE HOSPITAL UNIVERSITARIO SAN RAFAEL DE TUNJA	\$ 14.533.333,00	DORISOL PAMPLONA VANEGAS	LIQUIDADO
436	12/9/2022	PRESTACIÓN DE SERVICIOS COMO PROFESIONAL DE APOYO A LA GESTIÓN DE LOS PROCESOS DE REFERENCIA Y CONTRAREFERENCIA DE LA ESE HOSPITAL UNIVERSITARIO SAN RAFAEL DE TUNJA	\$ 10.900.000,00	NESTOR JAVIER CORREA GUARIN	LIQUIDADO
437	19/9/2022	SUMINISTRO DE COLCHONES Y COLCHONETAS PARA LA ESE HOSPITAL UNIVERSITARIO SAN RAFAEL DE TUNJA	\$ 171.062.000,00	JUAN CARLOS SOTO TORRES	LIQUIDADO
438	19/9/2022	ADQUISICIÓN DE LAS PÓLIZAS DEL PROGRAMA DE SEGUROS QUE AMPAREN PERSONAS, BIENES MUEBLES, INMUEBLES E INTERESES PATRIMONIALES DE PROPIEDAD DEL HOSPITAL UNIVERSITARIO SAN RAFAEL DE TUNJA Y DE AQUELLOS POR LOS QUE SEA O LLEGARE A SER LEGALMENTE RESPONSABLE, ASÍ COMO LAS PÓLIZAS QUE AMPAREN EL CUMPLIMIENTO DE LOS CONVENIOS Y/O CONTRATOS INTERADMINISTRATIVOS FIRMADOS ENTRE EL HOSPITAL Y LAS DIFERENTES ENTIDADES ESTATALES Y EN GENERAL TODAS LAS PÓLIZAS REQUERIDAS POR LA ENTIDAD.	\$ 1.501.765.488,00	UNION TEMPORAL SEGUROS DEL ESTADO S.A - CHUBB SEGUROS COLOMBIA S.A	LIQUIDADO
439	19/9/2022	ADQUISICIÓN DE LAS PÓLIZAS DEL PROGRAMA DE SEGUROS QUE AMPAREN PERSONAS, BIENES MUEBLES, INMUEBLES E INTERESES PATRIMONIALES DE PROPIEDAD DEL HOSPITAL UNIVERSITARIO SAN RAFAEL DE TUNJA Y DE AQUELLOS POR LOS QUE SEA O	\$ 2.000.000,00	SEGUROS DE VIDA DEL ESTADO SA	LIQUIDADO

		LLEGARE A SER LEGALMENTE RESPONSABLE, ASÍ COMO LAS PÓLIZAS QUE AMPAREN EL CUMPLIMIENTO DE LOS CONVENIOS Y/O CONTRATOS INTERADMINISTRATIVOS FIRMADOS ENTRE EL HOSPITAL Y LAS DIFERENTES ENTIDADES ESTATALES Y EN GENERAL TODAS LAS PÓLIZAS REQUERIDAS POR LA ENTIDAD.			
440	19/9/2022	ADQUISICIÓN DE LAS PÓLIZAS DEL PROGRAMA DE SEGUROS QUE AMPAREN PERSONAS, BIENES MUEBLES, INMUEBLES E INTERESES PATRIMONIALES DE PROPIEDAD DEL HOSPITAL UNIVERSITARIO SAN RAFAEL DE TUNJA Y DE AQUELLOS POR LOS QUE SEA O LLEGARE A SER LEGALMENTE RESPONSABLE, ASÍ COMO LAS PÓLIZAS QUE AMPAREN EL CUMPLIMIENTO DE LOS CONVENIOS Y/O CONTRATOS INTERADMINISTRATIVOS FIRMADOS ENTRE EL HOSPITAL Y LAS DIFERENTES ENTIDADES ESTATALES Y EN GENERAL TODAS LAS PÓLIZAS REQUERIDAS POR LA ENTIDAD.	\$ 3.027.800,00	SEGUROS DEL ESTADO SA	LIQUIDADO
441	21/9/2022	ADQUISICIÓN DE COMPUTADORES DE ESCRITORIO, PORTÁTILES Y LICENCIAS DE OFFICE PARA LA ESE HOSPITAL UNIVERSITARIO SAN RAFAEL DE TUNJA	\$ 679.325.571,00	REDCOMPUTO LTDA	LIQUIDADO
442	21/9/2022	SUMINISTRO DE DISPOSITIVOS MEDICOS Y SENSORES PARA LA MONITORIZACIÓN AVANZADA DE ELECTRO ENCEFALOGRAFIA, OXIGENACIÓN CEREBRAL Y HEMOGLOBINA TOTAL CONTINUA PARA SATISFACER LAS NECESIDADES DE LA ESE HOSPITAL UNIVERSITARIO SAN RAFAEL DE TUNJA	\$ 273.490.770,00	MEQ TECNOLOGIA MEDICA SAS	LIQUIDADO
443	26/9/2022	CONTRATO DE SERVICIOS DE MANTENIMIENTO DE INSTRUMENTAL QUIRURGICO Y BOLSA DE RESPUESTOS Y ELEMENTOS PARA LA CONSERVACIÓN DEL MANTENIMIENTO DEL INSTRUMENTAL QUE SE MANEJA EN LA CENTRAL DE ESTERILIZACIÓN DE LA ESE HOSPITAL UNIVERSITARIOS SAN RAFAEL DE TUNJA	\$ 18.992.400,00	METRICS BIOMEDICAL S.A.S	LIQUIDADO
444	29/9/2022	SUMINISTRO DE DISPOSITIVOS MÉDICOS PARA SEDACIÓN ANESTÉSICA INHALADA EN PACIENTES DE CUIDADO INTENSIVO ADULTO CON EQUIPO DE PERFUSIÓN EN APOYO TECNOLÓGICO PARA LA E.S.E. HOSPITAL UNIVERSITARIO SAN RAFAEL DE TUNJA / GOBA COLOMBIA SAS	\$ 1.877.014.215,00	GOBA COLOMBIA S.A.S.	LIQUIDADO
445	29/9/2022	SUMINISTRO DE DISPOSITIVOS MÉDICOS PARA PROCEDIMIENTOS DIAGNÓSTICOS EN LA E.S.E. HOSPITAL UNIVERSITARIO SAN RAFAEL DE TUNJA / JEZA SOLUCIONES	\$ 203.189.690,00	JEZA SOLUCIONES S.A.S.	LIQUIDADO
446	29/9/2022	SERVICIO DE MANTENIMIENTO PREVENTIVO Y CORRECTIVO, SUMINISTRO DE BOLSA DE REPUESTOS (EN CASO DE REQUERIRSE), DE DIGITALIZADORES Y RAYOS X PORTÁTILES MARCA AGFA DE LA E.S.E. HOSPITAL UNIVERSITARIO SAN RAFAEL DE TUNJA / RX SA	\$ 20.000.000,00	RX S.A.	LIQUIDADO
447	30/9/2022	SERVICIOS PROFESIONALES PARA EL ACOMPAÑAMIENTO EN EL DESARROLLO DEL MODELO DE ATENCIÓN E INDICADORES INSTITUCIONALES DE LA E.S.E. HOSPITAL UNIVERSITARIO SAN RAFAEL DE TUNJA	\$ 11.322.000,00	OCTAVIO OSWALDO ARIAS ROJAS	LIQUIDADO
448	7/10/2022	RECARGA, MANTENIMIENTO Y PRUEBA HIDROSTÁTICA DE EXTINTORES, SUMINISTRO DE ELEMENTOS PARA GABINETES CONTRA INCENDIO Y SEÑALIZACIÓN DE LA E.S.E. HOSPITAL UNIVERSITARIO SAN RAFAEL DE TUNJA	\$ 17.151.927,00	EQUYSEG S.A.S.	LIQUIDADO
449	10/10/2022	PRESTACIÓN DE SERVICIOS PROFESIONALES COMO APOYO ADMINISTRATIVO EN EL LABORATORIO CLINICO DE LA E.S.E. HOSPITAL UNIVERSITARIO SAN RAFAEL DE TUNJA	\$ 6.750.000,00	AIDA LUCIA GARCIA ROMERO LABORATORIO	LIQUIDADO
450	10/10/2022	CONTRATAR PRESTACIÓN DE SERVICIOS PROFESIONALES PARA DESARROLLAR LA CAPACITACIÓN EN EVALUACIÓN DEL DESEMPEÑO Y NEGOCIACIÓN SINDICAL, PARA LOS SERVIDORES PÚBLICOS DEL HOSPITAL UNIVERSITARIO SAN RAFAEL DE TUNJA EN CUMPLIMIENTO DEL PLAN INSTITUCIONAL DE CAPACITACIÓN VIGENCIA 2022	\$ 15.500.000,00	FYC CONSULTORES	LIQUIDADO
451	11/10/2022	SERVICIOS ESPECIALIZADOS EN OTORRINOLARINGOLOGIA PARA LA E.S.E HOSPITAL UNIVERSITARIO SAN RAFAEL DE TUNJA	\$ 240.000.000,00	CENTRO DE OTORRINOLARINGOLOGIA J & F LTDA	LIQUIDADO
452	11/10/2022	PRESTACIÓN DE SERVICIOS PROFESIONALES COMO CONTADOR PARA LA ASESORIA EN LA IMPLEMENTACIÓN DEL SARLAFT Y EL SICOF E.S.E HOSPITAL UNIVERSITARIO SAN RAFAEL DE TUNJA	\$ 10.625.000,00	CARLOS ORLANDO CARABALLO TORRES	LIQUIDADO

453	11/10/2022	SERVICIOS ESPECIALIZADOS EN PEDIATRIA PARA LA E.S.E. HOSPITAL UNIVERSITARIO SAN RAFAEL DE TUNJA	\$ 33.782.400,00	MARTHA LILIANA SOCHA PABON	LIQUIDADO
454	12/10/2022	MANTENIMIENTO PREVENTIVO Y CORRECTIVO A LAS UPS INSTALADAS EN LOS DIFERENTES SERVICIOS DE LA E.S.E HOSPITAL UNIVERSITARIO SAN RAFAEL DE TUNJA	\$ 25.675.440,00	DINAMO DE COLOMBIA LTDA	LIQUIDADO
455	13/10/2022	AUDITORIA INTERNA DE SEGUIMIENTO A LA NORMA ISO 9001:2015 SISTEMA DE GESTIÓN DE CALIDAD, NORMA ISO 45001:2018 SISTEMA DE GESTIÓN DE SEGURIDAD Y SALUD EN EL TRABAJO, NORMA ISO 14001:2015 SISTEMA DE GESTIÓN AMBIENTAL PARA LA E.S.E. HOSPITAL UNIVERSITARIO SAN RAFAEL DE TUNJA	\$ 21.444.228,00	INSTITUTO COLOMBIANO DE NORMAS TECNICAS Y CERTIFICACIÓN- INCONTEC-	LIQUIDADO
456	20/10/2022	SERVICIOS ESPECIALIZADOS EN PEDIATRIA PARA LA E.S.E. HOSPITAL UNIVERSITARIO SAN RAFAEL DE TUNJA	\$ 32.937.840,00	YESENIA CAROLINA ALVAREZ FONSECA	LIQUIDADO
457	24/10/2022	SERVICIOS ESPECIALIZADOS EN NEUROLOGIA PARA LA E.S.E. HOSPITAL UNIVERSITARIO SAN RAFAEL DE TUNJA	\$ 20.448.000,00	ALEXANDRA NIÑO	LIQUIDADO
458	24/10/2022	SERVICIOS PROFESIONALES PARA LA GESTIÓN ANALÍTICA HOSPITALARIA EN LA PREVENCIÓN DEL GASTO Y CONTROL DEL COSTO MÉDICO PARA LA E.S.E. HOSPITAL UNIVERSITARIO SAN RAFAEL DE TUNJA	\$ 5.583.333,00	ALEJANDRA CAMACHO	LIQUIDADO
459	24/10/2022	SERVICIOS ESPECIALIZADOS EN PATOLOGÍA, PARA LA E.S.E. HOSPITAL UNIVERSITARIO SAN RAFAEL DE TUNJA	\$ 441.378.739,00	GRUPO AVA LABZELL LIMITADA	LIQUIDADO
460	24/10/2022	SUMINISTRO DE DISPOSITIVOS MEDICOS PARA EL TRATAMIENTO Y CUIDADO DEL ENFERMO EN LA E.S.E HOSPITAL UNIVERSITARIO SAN RAFAEL DE TUNJA	\$ 355.041.171,00	COOPERATIVA DE ORGANISMOS DE SALUD DE BOYACA "COOSBOY"	LIQUIDADO
461	25/10/2022	SERVICIOS ESPECIALIZADOS EN MEDICINA DE URGENCIAS, PARA LA E.S.E HOSPITAL UNIVERSITARIO SAN RAFAEL DE TUNJA	\$ 36.520.863,00	WILMER GUERRERO CASTILLO	LIQUIDADO
462	26/10/2022	SERVICIOS ESPECIALIZADOS EN MEDICINA DE URGENCIAS, PARA LA E.S.E HOSPITAL UNIVERSITARIO SAN RAFAEL DE TUNJA	\$ 36.520.863,00	OSCAR LIBARDO GOMEZ ACEVEDO	LIQUIDADO
463	26/10/2022	SUMINISTRO DE ROPA QUIRÚRGICA DE TELA PARA SALAS DE CIRUGÍA Y SERVICIOS DE LA E.S.E. HOSPITAL UNIVERSITARIO SAN RAFAEL DE TUNJA Y SUS SEDES	\$ 132.902.065,00	GRUPO EMPRESARIAL VINCULAMOS S.A.S	LIQUIDADO
464	26/10/2022	SERVICIOS ESPECIALIZADOS EN CIRUGIA GENERAL PARA CADA UNA DE LAS SEDES LA E.S.E HOSPITAL UNIVERSITARIO SAN RAFAEL DE TUNJA	\$ 38.990.808,00	WILLIAM VICENTE PRADO SALINAS	LIQUIDADO
465	26/10/2022	SERVICIOS ESPECIALIZADOS EN PERINATOLOGIA PARA CADA UNA DE LAS SEDES LA E.S.E HOSPITAL UNIVERSITARIO SAN RAFAEL DE TUNJA	\$ 104.272.000,00	UNIDAD DE ATENCION MATERNO FETAL S.A.S	LIQUIDADO
466	26/10/2022	SERVICIOS ESPECIALIZADOS EN CIRUGIA GENERAL PARA CADA UNA DE LAS SEDES LA E.S.E HOSPITAL UNIVERSITARIO SAN RAFAEL DE TUNJA	\$ 29.443.676,00	LUIS FABIAN ALFEREZ CRUZ	LIQUIDADO
467	31/10/2022	RESTACIÓN DE SERVICIOS DE: APOYO ADMINISTRATIVO DE AUDITORIA, RADICACIÓN Y COBRO DE LA FACTURACIÓN GENERADA POR LA E.S.E. HOSPITAL UNIVERSITARIO SAN RAFAEL DE TUNJA A LA ADMINISTRADORA DE LOS RECURSOS DEL SISTEMA GENERAL DE SEGURIDAD SOCIAL EN SALUD (ADRES)	\$100.000.000,00	AAACPT CONSULTORES S.A.S	LIQUIDADO
468	31/10/2022	SERVICIOS ESPECIALIZADOS EN ANESTESIOLOGIA, PARA LA E.S.E HOSPITAL UNIVERSITARIO SAN RAFAEL DE TUNJA	\$47.640.224,00	DIANA MATILDE SERRANO SANCHEZ	LIQUIDADO
469	31/10/2022	SERVICIOS ESPECIALIZADOS EN MEDICINA DE URGENCIAS, PARA LA E.S.E HOSPITAL UNIVERSITARIO SAN RAFAEL DE TUNJA	\$33.897.775,00	JUAN SEBASTIAN TAMAYO MEDINA	LIQUIDADO
470	1/11/2022	SERVICIOS ESPECIALIZADOS EN UROLOGIA PARA LA E.S.E HOSPITAL UNIVERSITARIO SAN RAFAEL DE TUNJA	\$16.962.925,00	MARCO ANTONIO PAEZ ALARCON	LIQUIDADO

471	1/11/2022	SERVICIOS ESPECIALIZADOS EN MEDICINA INTERNA PARA LA E.S.E HOSPITAL UNIVERSITARIO SAN RAFAEL DE TUNJA	\$26.056.800,00	HECTOR ANDRES CASTAÑEDA CAMACHO	LIQUIDADO
472	1/11/2022	SERVICIOS ESPECIALIZADOS EN ENDOCRINOLOGIA PEDIATRICA PARA LA E.S.E HOSPITAL UNIVERSITARIO SAN RAFAEL DE TUNJA	\$27.866.016,00	MARTHA LILIANA SOCHA PABON	LIQUIDADO
473	1/11/2022	SERVICIOS ESPECIALIZADOS EN ENDOCRINOLOGIA PEDIATRICA PARA LA E.S.E HOSPITAL UNIVERSITARIO SAN RAFAEL DE TUNJA	\$31.929.810,00	ADRIANA PATRICIA GONZALEZ CASTAÑEDA	LIQUIDADO
474	4/11/2022	SERVICIOS ESPECIALIZADOS EN CIRUGIA VASCULAR PARA LA E.S.E HOSPITAL UNIVERSITARIO SAN RAFAEL DE TUNJA	\$371.606.617,00	CENTRO VASCULAR DE BOYACA S.A.S	LIQUIDADO
475	8/11/2022	SERVICIOS ESPECIALIZADOS EN LA UNIDAD DE CUIDADO INTENSIVO NEONATAL, PARA LA E.S.E HOSPITAL UNIVERSITARIO SAN RAFAEL DE TUNJA	\$24.684.192,00	MARILUZ MEDINA FLOREZ	LIQUIDADO
476	11/11/2022	CONTRATAR EL SERVICIO DE INSPECCION, REVISION Y DIAGNOSTICO DE LA COLUMNA DEL COMEDOR DE LA COCINA Y DE LA CUBIERTA DE PEDIATRIA DE LA E.S.E HOSPITAL UNIVERSITARIO SAN RAFAEL DE TUNJA	\$14.815.500,00	JH SERVICIOS Y CONSTRUCCIONES S.A.S	LIQUIDADO
477	11/11/2022	PRESTACION DE SERVICIOS DE PROFESIONAL UNIVERSITARIO COMO APOYO AL PROCESO DE PLANEACION INSTITUCIONAL DE LA E.S.E HOSPITAL UNIVERSITARIO SAN RAFAEL DE TUNJA	\$5.000.000,00	CESAR DAVID PARRA GUERRERO	LIQUIDADO
478	15/11/2022	SERVICIOS ESPECIALIZADOS EN LA UNIDAD DE CUIDADO INTENSIVO NEONATAL, PARA LA E.S.E HOSPITAL UNIVERSITARIO SAN RAFAEL DE TUNJA	\$19.920.576,00	JUAN MAURICIO SUAREZ AMEZQUITA	LIQUIDADO
479	15/11/2022	SERVICIO ESPECIALIZADOS EN LA UNIDAD DE CUIDADO INTENSIVO NEONATAL, PARA LA E.S.E HOSPITAL UNIVERSITARIO SAN RAFAEL DE TUNJA	\$22.518.912,00	ALEXANDER JESUS DELLAM QUIJADA	LIQUIDADO
480	15/11/2022	SERVICIOS ESPECIALIZADOS EN UROLOGIA PARA LA E.S.E HOSPITAL UNIVERSITARIO SAN RAFAEL DE TUNJA	\$30.312.744,00	JOSE MIGUEL MONTAÑEZ BARRERA	LIQUIDADO
481	15/11/2022	PRESTACION DE SERVICIOS COMO JUDICANTE PARA LA OFICINA JURIDICA DE LA E.S.E HOSPITAL UNIVERSITARIO SAN RAFAEL DE TUNJA	\$2.261.087,00	PAOLA ANDREA ROBAYO ROJAS	LIQUIDADO
482	16/11/2022	SERVICIOS ESPECIALIZADOS EN ENDOCRINOLOGIA PARA LA E.S.E HOSPITAL UNIVERSITARIO SAN RAFAEL DE TUNJA	\$13.352.466,00	SAMY MOHAMED ABDEL RODRIGUEZ	LIQUIDADO
483	21/11/2022	SERVICIOS ESPECIALIZADOS EN GINECOLOGIA Y OBSTETRICIA PARA LA E.S.E HOSPITAL UNIVERSITARIO SAN RAFAEL DE TUNJA	\$17.595.000,00	JENNY PATRICIA GOMEZ BOHORQUEZ	LIQUIDADO
484	21/11/2022	SERVICIOS ESPECIALIZADOS EN PEDIATRIA PARA LA E.S.E HOSPITAL UNIVERSITARIO SAN RAFAEL DE TUNJA	\$12.386.880,00	YADY SILDANA BUSTOS BALLESTEROS	LIQUIDADO
485	21/11/2022	SERVICIOS ESPECIALIZADOS EN CIRUGIA GENERAL PARA LA E.S.E HOSPITAL UNIVERSITARIO SAN RAFAEL DE TUNJA	\$20.698.824,00	EDGAR ANTONIO CORREDOR MANRIQUE	LIQUIDADO
486	21/11/2022	SERVICIOS ESPECIALIZADOS EN NEUROCIROLOGIA PARA LA E.S.E HOSPITAL UNIVERSITARIO SAN RAFAEL DE TUNJA	\$144.620.796,00	NEUROCECOL S.A.S	LIQUIDADO
487	22/11/2022	SERVICIOS ESPECIALIZADOS EN CUIDADO INTENSIVO PEDIATRICO PARA URGENCIAS PEDIATRICA PARA LA E.S.E HOSPITAL UNIVERSITARIO SAN RAFAEL DE TUNJA	\$26.901.840,00	LEONOR ALEXANDRA MONROY CORDOBA	LIQUIDADO
488	23/11/2022	SUMINISTRO DE INSUMOS MEDICOS PARA TERAPIA RESPIRATORIA DE ALTO FLUJO PARA LA E.S.E HOSPITAL UNIVERSITARIO SAN RAFAEL DE TUNJA	\$92.079.166,00	EQUITRONIC S.A.S.	LIQUIDADO
489	23/11/2022	SERVICIOS ESPECIALIZADOS EN GINECOLOGIA Y OBSTETRICIA PARA LA E.S.E HOSPITAL UNIVERSITARIO SAN RAFAEL DE TUNJA	\$15.483.600,00	ISMAEL RICARDO HERNANDEZ DE CASTRO	LIQUIDADO



Carrera 11 No. 27-27
Tunja - Boyacá - Colombia



8-7405030



www.hospitalsanrafaeltunja.gov.co
Gerente@hospitalsanrafaeltunja.gov.co

Miembro de la
Red GLOBAL de HOSPITALES
VERDES y SALUDABLES
www.hospitalesporlasaludambiental.net



490	25/11/2022	SERVICIOS ESPECIALIZADOS EN ORTOPEDIA PARA LA E.S.E HOSPITAL UNIVERSITARIO SAN RAFAEL DE TUNJA	\$21.912.000,00	DIEGO ALEJANDRO MORALES SUAREZ	LIQUIDADO
491	25/11/2022	SERVICIOS ESPECIALIZADOS EN MEDICINA DE URGENCIAS, PARA LA E.S.E HOSPITAL UNIVERSITARIO SAN RAFAEL DE TUNJA	\$24.611.886,00	JULIAN ANDRES FONSECA CARDENAS	LIQUIDADO
492	25/11/2022	SERVICIOS ESPECIALIZADOS EN GINECOLOGIA Y OBSTETRICIA PARA LA E.S.E HOSPITAL UNIVERSITARIO SAN RAFAEL DE TUNJA	\$15.905.880,00	MIGUEL ANGEL MONTAÑEZ ALDANA	LIQUIDADO
493	28/11/2022	SERVICIOS ESPECIALIZADOS EN OFTALMOLOGIA PARA LA E.S.E HOSPITAL UNIVERSITARIO SAN RAFAEL DE TUNJA	\$10.165.000,00	TITO GREGORIO FRANCISCO MOJICA RODRIGUEZ	LIQUIDADO
494	28/11/2022	SERVICIOS ESPECIALIZADOS EN ORTOPEDIA PARA LA E.S.E HOSPITAL UNIVERSITARIO SAN RAFAEL DE TUNJA	\$21.159.918,00	DANIEL RICARDO LOZANO MONROY	LIQUIDADO
495	28/11/2022	SERVICIOS ESPECIALIZADOS EN NEUROFISIOLOGIA PARA LA E.S.E HOSPITAL UNIVERSITARIO SAN RAFAEL DE TUNJA	\$105.782.965,00	CORPORACION DE SERVICIOS MEDICOS ESPECIALIZADOS CORESMED	LIQUIDADO
496	1/12/2022	SUMINISTRO DE UTENSILIOS PLÁSTICOS, VASOS DE CARTON, PLASTICO TUBULAR PARA LA E.S.E HOSPITAL UNIVERSITARIO SAN RAFAEL DE TUNJA	\$75.017.206,75	FLORENCE HEALTH S.A.S	LIQUIDADO
497	1/12/2022	SUMINISTRO Y PREPARACION DE NUTRICIONES PARENTERALES, REEMPAQUE Y REENVASE DE FORMAS FARMACEUTICAS SOLIDAS Y DE MEDICAMENTOS DE CONTROL ESPECIAL PARA LA E.S.E HOSPITAL UNIVERSITARIO SAN RAFAEL DE TUNJA	\$65.985.599,00	NUMIXX SOCIEDAD POR ACCIONES SIMPLIFICADA S.A.S	LIQUIDADO
498	1/12/2022	SERVICIOS ESPECIALIZADOS EN PEDIATRIA Y PARA LA UNIDAD DE CUIDADO INTENSIVO PEDIATRICO PARA LA E.S.E HOSPITAL UNIVERSITARIO SAN RAFAEL DE TUNJA	\$14.051.520,00	JOANNA PATRICIA TARAZONA PEREZ	LIQUIDADO
499	1/12/2022	SERVICIOS ESPECIALIZADOS EN PEDIATRIA Y PARA LA UNIDAD DE CUIDADO INTENSIVO PEDIATRICO PARA LA E.S.E HOSPITAL UNIVERSITARIO SAN RAFAEL DE TUNJA	\$13.953.600,00	NATACHA CHEA GONZALEZ	LIQUIDADO
500	1/12/2022	SERVICIOS ESPECIALIZADOS EN PEDIATRIA Y PARA LA UNIDAD DE CUIDADO INTENSIVO PEDIATRICO PARA LA E.S.E HOSPITAL UNIVERSITARIO SAN RAFAEL DE TUNJA	\$14.002.560,00	DEICY CAROLINA FLOREZ ACOSTA	LIQUIDADO
501	1/12/2022	SERVICIOS ESPECIALIZADOS EN PEDIATRIA PARA LA E.S.E HOSPITAL UNIVERSITARIO SAN RAFAEL DE TUNJA	\$8.445.600,00	LILIANA PATRICIA CONSUEGRA HIGGINS	LIQUIDADO
502	1/12/2022	SERVICIOS ESPECIALIZADOS EN CIRUGIA GENERAL PARA LA E.S.E HOSPITAL UNIVERSITARIO SAN RAFAEL DE TUNJA	\$15.000.000,00	OSCAR EDUARDO REYES RAMOS	LIQUIDADO
503	1/12/2022	SERVICIOS ESPECIALIZADOS EN MEDICINA INTERNA PARA LA E.S.E HOSPITAL UNIVERSITARIO SAN RAFAEL DE TUNJA	\$10.857.000,00	CLAUDIA MILENA BARRERA LOPEZ	LIQUIDADO
504	1/12/2022	SERVICIOS ESPECIALIZADOS EN UROLOGIA PARA LA E.S.E HOSPITAL UNIVERSITARIO SAN RAFAEL DE TUNJA	\$3.000.000,00	RAUL ANDRES DUARTE PALMA	LIQUIDADO
505	1/12/2022	SERVICIOS ESPECIALIZADOS EN LA UNIDAD DE CUIDADO INTENSIVO ADULTO PARA LA E.S.E HOSPITAL UNIVERSITARIO SAN RAFAEL DE TUNJA	\$133.503.804,00	CORPORACION DE SERVICIOS MEDICOS ESPECIALIZADOS - CORESMED	LIQUIDADO
506	1/12/2022	SERVICIOS ESPECIALIZADOS EN PEDIATRIA Y PARA LA UNIDAD DE CUIDADO INTENSIVO PEDIATRICO PARA LA E.S.E HOSPITAL UNIVERSITARIO SAN RAFAEL DE TUNJA	\$14.051.520,00	PATRICIA JAIMES SEPULVEDA	LIQUIDADO
507	1/12/2022	SERVICIOS ESPECIALIZADOS EN PEDIATRIA PARA LA E.S.E HOSPITAL UNIVERSITARIO SAN RAFAEL DE TUNJA	\$4.222.800,00	LUISA FERNANDA TAMAYO MEDICA	LIQUIDADO
508	2/12/2022	PRE - AUDITORIA, ASESORIA TÉCNICA, MANTENIMIENTO Y METROLOGÍA DE EQUIPOS PARA LA CENTRAL DE ADECUACIÓN Y PREPARACIÓN DE MEDICAMENTOS (CAPM) DE LA E.S.E HOSPITAL UNIVERSITARIO SAN RAFAEL DE TUNJA	\$46.621.820,00	VALIDARR SOCIEDAD POR ACCIONES SIMPLIFICADA - VALIDARR S.A.S	EJECUCIÓN

509	6/12/20220	SERVICIOS ESPECIALIZADOS EN CIRUGIA PLASTICA PARA LA E.S.E HOSPITAL UNIVERSITARIO SAN RAFAEL DE TUNJA	\$ 15,597,286.00	MARTHA MAGDALENA LOZANO QUINTANA	LIQUIDADO
510	6/12/20220	SERVICIOS ESPECIALIZADOS EN CIRUGIA PLASTICA PARA LA E.S.E HOSPITAL UNIVERSITARIO SAN RAFAEL DE TUNJA	\$ 19,950,017.00	MARTHA MAGDALENA LOZANO QUINTANA	LIQUIDADO
511	6/12/20220	SERVICIOS ESPECIALIZADOS EN ANESTESIOLOGIA PARA LA E.S.E HOSPITAL UNIVERSITARIO SAN RAFAEL DE TUNJA	\$ 16,361,988.00	CARLOS FABIAN BARRERA NOVOA	LIQUIDADO
512	7/12/2022	SUMINISTRO DE DISPOSITIVOS MÉDICOS COMPATIBLES CON BOMBAS DE INFUSIÓN Y BOMBAS DE NUTRICIÓN ENTERAL PARA LA E.S.E. HOSPITAL UNIVERSITARIO SAN RAFAEL DE TUNJA	\$ 145,284,365.00	CLAUDIA PATRICIA MEJIA ORTIZ	LIQUIDADO
513	12/12/2022	SERVICIOS ESPECIALIZADOS EN MEDICINA DEL DEPORTE PARA LA E.S.E HOSPITAL UNIVERSITARIO SAN RAFAEL DE TUNJA	\$ 35,000,000.00	LABORATORIOS BAXTER S.A.	LIQUIDADO
514	12/12/2022	SERVICIOS ESPECIALIZADOS EN ANESTESIOLOGIA PARA LA E.S.E HOSPITAL UNIVERSITARIO SAN RAFAEL DE TUNJA	\$ 15,075,180.00	MEDBOY S.A.S	LIQUIDADO
515	13/12/2022	SERVICIOS ESPECIALIZADOS EN INFECTOLOGIA PEDIATRICA PARA LA E.S.E HOSPITAL UNIVERSITARIO SAN RAFAEL DE TUNJA	\$ 4,000,000.00	YORMA LISBEI VIVAS ANGARITA	LIQUIDADO
517	19/12/2022	SERVICIOS ESPECIALIZADOS EN RADIOLOGIA PARA LA E.S.E HOSPITAL UNIVERSITARIO SAN RAFAEL DE TUNJA	\$ 94,949,886.00	ALJURE RADIOLOGOS ASOCIADOS S.A.S	LIQUIDADO
518	19/12/2022	SERVICIOS ESPECIALIZADOS EN CIRUGIA ONCOLOGICA PARA LA E.S.E HOSPITAL UNIVERSITARIO SAN RAFAEL DE TUNJA	\$ 13,291,422.00	ONCOVIDA S.A.S	LIQUIDADO
519	2012/2022	OPERACION DEL SERVICIO DE HEMODINAMIA PARA LA E.S.E HOSPITAL UNIVERSITARIO SAN RAFAEL DE TUNJA	\$ 1,285,000,000.00	UNION TEMPORAL ANGIOVASCULAR	LIQUIDADO
520	2012/2022	SERVICIOS ESPECIALIZADOS EN NEUMOLOGIA, PARA LA E.S.E HOSPITAL UNIVERSITARIO SAN RAFAEL DE TUNJA	\$ 15,283,605.00	CORPORACION DE SERVICIOS MEDICOS ESPECIALIZADOS CORESMED	LIQUIDADO
522	22/12/2022	SUMINISTRO DE FORMULAS NUTRICIONALES PARA SATISFACER LAS NECESIDADES DE LA UNIDAD DE CUIDADO INTENSIVO NEONATAL DE LA E.S.E HOSPITAL UNIVERSITARIO SAN RAFAEL DE TUNJA	\$ 37,608,460.00	JEZA SOLUCIONES EMPRESARIALES S.A.S	LIQUIDADO
523	23/12/2022	ADQUISICIÓN DE TERMOHIGRÓMETROS Y TERMÓMETROS CALIBRADOS, PARA LOS DIFERENTES SERVICIOS, DE LA ESE HOSPITAL UNIVERSITARIO SAN RAFAEL DE TUNJA Y DEMÁS SEDES	\$ 37,717,050.00	QUALITY AND EQUIPMENT S.A.S	LIQUIDADO
524	23/12/2022	SUMINISTRO DE CONSUMIBLES DE ASPIRACIÓN ULTRASONICA, MICROSCOPIO, ARTROSCOPIO Y MATERIAL DE OSTEOSÍNTESIS PARA CRÁNEOPLASTIAS ARTROPLASTIAS, ARTRODESIS, REDUCCIONES CERRADAS Y ABIERTAS EN LAS ESPECIALIDADES DE NEUROCIRUGÍA, CIRUGÍA MAXILOFACIAL Y ORTOPEDIA Y TRAUMATOLOGÍA, PARA LA E.S.E. HOSPITAL UNIVERSITARIO SAN RAFAEL DE TUNJA	\$ 250,000,000.00	OSTEOCOL S.A.S	LIQUIDADO
525	26/12/2022	SERVICIOS ESPECIALIZADOS EN ANESTESIOLOGIA PARA LA E.S.E HOSPITAL UNIVERSITARIO SAN RAFAEL DE TUNJA	\$ 3,435,451.00	LINDA RUBIELA PICO BONILLA	LIQUIDADO
526	26/12/2022	SERVICIOS ESPECIALIZADOS EN ANESTESIOLOGIA PARA LA E.S.E HOSPITAL UNIVERSITARIO SAN RAFAEL DE TUNJA	\$ 3,528,918.00	JUAN CARLOS BETANCOURT SILVA	LIQUIDADO
527	26/12/2022	SERVICIOS ESPECIALIZADOS EN ANESTESIOLOGIA PARA LA E.S.E HOSPITAL UNIVERSITARIO SAN RAFAEL DE TUNJA	\$ 3,773,520.00	FERNANDO ADOLFO SUAREZ RINCON	LIQUIDADO
528	26/12/2022	SERVICIOS ESPECIALIZADOS EN CARDIOLOGIA ADULTOS PARA LA E.S.E HOSPITAL UNIVERSITARIO SAN RAFAEL DE TUNJA	\$ 70,000,000.00	UNIDAD CARDIOVASCULAR CONTA Y PEREZ S.A.S	LIQUIDADO



Carrera 11 No. 27-27
Tunja - Boyacá - Colombia



8-7405030



www.hospitalsanrafaeltunja.gov.co
Gerente@hospitalsanrafaeltunja.gov.co

Miembro de la
**Red GLOBAL de HOSPITALES
VERDES y SALUDABLES**
www.hospitalesporlasaludambiental.net



SC-CER906254 SA-CER560814 OS-CER559527

RELACIÓN DE ÓRDENES DE COMPRA 2022

(C) No. Orden de Compra	(F) Fecha De Suscripción de la Orden de Compra (Aaaa/mm/dd)	(C) Objeto Del Contrato	(D) Valor Inicial Del Contrato	(C) Nombre o Razon Social	(C) Plazo Segun Contrato	Estado
2220001	29/3/2022	SUMINISTRO DE PROSTAGLANDINA E1 SOLUCION INYECTABLE 20 MCGML ALPROSTADIL PARA LA E.S.E HOSPITAL UNIVERSITARIO SAN RAFAEL DE TUNJA	\$ 6.616.400,00	JEZA SOLUCIONES EMPRESARIALES S.A.S	HASTA EL 31 DE MARZO	LIQUIDADO
2220002	4/4/2022	SUMINISTRO DE MAGNESIO SULFATO 20 INYECTABLE PARA LA E.S.E. HOSPITAL UNIVERSITARIO SAN RAFAEL DE TUNJA	\$ 2.436.000,00	DISTRIBUIDORA COLOMBIANA DE MEDICAMENTOS S.A.S. - DISCOLMEDICA S.A.S.	HASTA EL 07 DE ABRIL	LIQUIDADO
2220003	26/4/2022	SUMINISTRO DE MAGNESIO SULFATO 10 SOLUCION INYECTABLE PARA LA E.S.E HOSPITAL UNIVERSITARIO SAN RAFAEL DE TUNJA	\$ 990.000,00	WILSON HERNAN VALDERRAMA TORRES	HASTA EL 29 DE ABRIL	LIQUIDADO
2220004	26/4/2022	SUMINISTRO DE FORMULA LACTEA BAJO PESO AL NACER PARA LA E.S.E HOSPITAL UNIVERSITARIO SAN RAFAEL DE TUNJA	\$ 948.000,00	WILSON HERNAN VALDERRAMA TORRES	HASTA EL 29 DE ABRIL	LIQUIDADO
2220005	27/4/2022	SUMINISTRO HUMIDIFICADOR PARA LA E.S.E. HOSPITAL UNIVERSITARIO SAN RAFAEL DE TUNJA	\$ 1.021.010,00	WILSON HERNAN VALDERRAMA TORRES	HASTA EL 2 DE MAYO DE 2022	LIQUIDADO
2220006	19/5/2022	SUMINISTRO DE ITRACONAZOL 10 MG ML SOLUCION ORAL PARA LA E.S.E HOSPITAL UNIVERSITARIO SAN RAFAEL DE TUNJA	\$ 1.899.000,00	COMPANY MEDIQBOY OC S.A.S	HASTA EL 21 DE MAYO DE 2022	LIQUIDADO
2220007	21/7/2022	SUMINISTRO DE BUDESONIDA SOLUCION P/NEBULIZAR 0.5 MG/2ML PARA LOS PACIENTES DE LA E.S.E HOSPITAL UNIVERSITARIO SAN RAFAEL DE TUNJA	\$ 666.625,00	DISTRIBUIDORA COLOMBIANA DE MEDICAMENTOS S.A.S. - DISCOLMEDICA S.A.S.	HASTA EL 22 JULIO DE 2022	LIQUIDADO
2220008	1/9/2022	ADQUISICIÓN DE TRIPLE EMBALAJE CERTIFICADO POR NACIONES UNIDAS, CLASE 6.2, 330 ML.	\$ 1.713.600	VADEL S.A.S.	HASTA EL 02 DE SEPTIEMBRE DE 2022.	LIQUIDADO
2220009	11/11/2022	SUMINISTRO DE CIRCUITO EXTRACORPOREO CON FILTRO PRISMAFLEX ST60 SET PARA EL PACIENTE E.C.G.G.	\$ 9.689.976	LABORATORIOS BAXTER S.A.	HASTA EL 15 DE NOVIEMBRE DE 2022	LIQUIDADO
2220010	11/11/2022	SUMINISTRO DE CATETER DOBLE J PEDIATRICO 3 FR X 20 CMS PARA EL PACIENTE J.D.S.E..	\$ 780.000	BRASMEDICA COLOMBIA S.A	HASTA EL 15 DE NOVIEMBRE DE 2022	LIQUIDADO
2220011	20/12/2022	SUMINISTRO DE PROTESIS VASCULAR EN PTFE - CAL 8MM LONG 80 CM RECTA REFORZADA PARA EL PACIENTE C.M.F.D	\$3.924.950	JEZA SOLUCIONES EMPRESARIALES S.A.S	HASTA EL 15 DE NOVIEMBRE DE 2022	LIQUIDADO

RELACION DE COMODATOS 2022

No. Comodato	Objeto	Contratista	Plazo	Estado
1	EQUIPOS ESPECIALIZADOS PARA CIRUGIA POR LAPAROSCOPIA A TRAVES DE COMODATO OCONTRATO DE APOYO TECNOLÓGICO	JOHNSON Y JOHNSON DE COLOMBIA S.A.	Del 01/01/2020 al 31/12/2022	VIGENTE
2	EQUIPOS ESPECIALIZADOS PARA EL SERVICIO DE LABORATORIO CLÍNICO, EN ÁREAS DE QUÍMICA CLÍNICA INMUNOLOGÍA, HEMATOLOGÍA, UROANÁLISIS,	LABSERVING S.A.S	Del 01/01/2020 al 31/12/2021	TERMINADO

	COAGULACIÓN, HEMOCULTIVOS TSH NEONATAL MICROBIOLOGÍA, ELECTROLITOS Y GASES ARTERIALES A TRAVES DE COMODATO O CONTRATO DE APOYO TECNOLÓGICO			
3	EQUIPOS ESPECIALIZADOS PARA LA UNIDAD TRANSFUNCIONAL A TRAVES DE COMODATO O CONTRATO DE APOYO TECNOLÓGICO	BIOCENFICA LTDA	Del 01/01/2020 al 31/12/2020	TERMINADO
4	EQUIPOS PARA EL ANÁLISIS CUANTITATIVO DE MUESTRAS DE SANGRE PARA GASES SANGUÍNEOS A TRAVES DE COMODATO O CONTRATO DE APOYO TECNOLÓGICO	SIEMENS HEALTHCARE S.A.S	Del 01/01/2020 al 31/12/2022	VIGENTE
5	BOMBAS DE INFUSIÓN Y PERCUSORES CON SISTEMA DE MONITOREO CENTRALIZADO TERAPIAS DE INFUSIÓN A TRAVES DE COMODATO O CONTRATO DE APOYO TECNOLÓGICO	B BRAUN MEDICAL S.A.	Del 01/01/2020 al 31/12/2022	VIGENTE
6	EQUIPOS ESPECIALIZADOS PARA ALMACENAMIENTO DISTRIBUCION Y ADMINISTRACION DE GASES MEDICINALES A TRAVES DE COMODATO O CONTRATO DE APOYO TECNOLÓGICO	MESSER COLOMBIA S.A.	Del 01/01/2020 al 31/12/2022	VIGENTE
7	EQUIPOS ESPECIALIZADOS PARA LA ENTREGA NASAL DE ALTO FLUJO A TRAVES DE COMODATO O CONTRATO DE APOYO TECNOLÓGICO.	EQUITRONIC S.A.S.	Del 01/01/2020 al 31/12/2022	VIGENTE
8	BOMBAS DE INFUSIÓN, BOMBAS DE INFUSIÓN DE NUTRICIÓN ENTERAL, VAPORIZADORES Y EQUIPOS DE HEMODIALISIS A TRAVES DE COMODATO O CONTRATO DE APOYO TECNOLÓGICO	LABORATORIOS BAXTER S.A.	Del 01/01/2020 al 31/12/2022	VIGENTE
9	EQUIPOS QUIRÚRGICOS ESPECIALIZADOS TALES COMO: INTENSIFICADOR DE IMÁGENES DIAGNÓSTICAS, ASPIRADOR Y DISECTOR ULTRASÓNICO, TORRE DE ARTROSCOPIA Y MICROSCOPIO QUIRÚRGICO A TRAVES DE COMODATO O CONTRATO DE APOYO TECNOLÓGICO	OSTEOCOL S.A.S.	Del 01/01/2020 al 31/12/2022	VIGENTE
10	EQUIPOS ESPECIALIZADOS PARA ADMINISTRACIÓN DE NUTRIENTES DIRECTAMENTE EN EL TRACTO GASTROINTESTINAL MEDIANTE SONDA A TRAVES DE COMODATO O CONTRATO DE APOYO TECNOLÓGICO	ABBOTT LABORATORIES DE COLOMBIA S.A.	Del 01/01/2020 al 31/12/2022	VIGENTE
11	SISTEMA DE TERAPIA DE REEMPLAZO RENAL CONTINÚA PARA LA UNIDAD DE CUIDADO INTENSIVO ADULTO Y PEDIÁTRICO A TRAVES DE COMODATO O CONTRATO DE APOYO TECNOLÓGICO	COLOMBIAN MEDICARE S.A.S	Del 01/01/2020 al 31/12/2022	VIGENTE
12	SELLADORAS PARA PAPEL GRADO MÉDICO PARA LA CENTRAL DE ESTERILIZACIÓN A TRAVES DE COMODATO O CONTRATO DE APOYO TECNOLÓGICO	ESPECIALISTAS EN ESTERILIZACIÓN Y EN BASE DE COLOMBIA S.A.S.	Del 01/01/2020 al 31/12/2021	TERMINADO
13	EQUIPOS ESPECIALIZADOS PARA EL SERVICIO DE RESONANCIA MAGNÉTICA COMO INYECTOR DE MEDIOS DE CONTRASTE Y MONITOR DE SIGNOS VITALES A TRAVES DE COMODATO O CONTRATO DE APOYO TECNOLÓGICO	BAYER S.A.	Del 01/01/2020 al 31/12/2021	TERMINADO
14	EQUIPOS DE DIGITALIZACIÓN PARA EL SERVICIO DE IMÁGENES DIAGNÓSTICAS A TRAVES DE COMODATO O CONTRATO DE APOYO TECNOLÓGICO	RX S.A.	Del 01/01/2020 al 30/04/2022	TERMINADO
15	EQUIPOS DE MOTOR NEUMÁTICO A TRAVES DE COMODATO O CONTRATO DE APOYO TECNOLÓGICO	OSTEOCOL S.A.S.	Del 01/01/2020 al 31/12/2022	VIGENTE
16	DISPENSADORES MANUALES Y ELECTRONICOS PARA JABONES QUIRÚRGICOS Y ALCOHOL GLICERINADO A TRAVES DE COMODATO O CONTRATO DE APOYO TECNOLÓGICO	JEZA SOLUCIONES EMPRESARIALES SAS	Del 01/01/2020 al 31/12/2022	VIGENTE
17	EQUIPOS DE SISTEMA DE CALENTAMIENTO DE MANTAS, LÍQUIDOS Y SANGRE PARA ALTOS VOLUMENES A TRAVES DE COMODATO O CONTRATO DE APOYO TECNOLÓGICO	LM INSTRUMENTS S.A.	Del 01/01/2020 al 31/12/2022	VIGENTE
18	COMODATO O APOYO TECNOLÓGICO DE EQUIPOS DE BOMBAS DE DOLOR	ICU MEDICAL COLOMBIA LIMITADA	Del 01/01/2020 al 31/12/2021	TERMINADO
19	MAQUINAS DE CAFÉ A TRAVES DE COMODATO O CONTRATO DE APOYO TECNOLÓGICO	SERGIO JAVIER ANGARITA TORRES	Del 01/01/2020 al 31/12/2021	TERMINADO
20	SISTEMA DE TERAPIA DE PRESIÓN NEGATIVA PARA EL TRATAMIENTO DE HERIDAS A TRAVÉS DE COMODATO O CONTRATO DE APOYO TECNOLÓGICO	SUPLESALUD IPS S.A.S.	Del 01/01/2020 al 31/12/2021	TERMINADO
21	SISTEMA DE TERAPIA DE PRESIÓN NEGATIVA PARA EL TRATAMIENTO DE HERIDAS COMPLICADAS A TRAVÉS DE	INNOVACIONES MEDICAS S.A.S.	Del 01/01/2020 al 31/12/2021	TERMINADO



Carrera 11 No. 27-27
Tunja - Boyacá - Colombia



8-7405030



www.hospitalsanrafaeltunja.gov.co
Gerente@hospitalsanrafaeltunja.gov.co

	COMODATO O CONTRATO DE APOYO TECNOLÓGICO.			
22	EQUIPOS ESPECIALIZADOS MONITORIA DE PROFUNDIDAD ANESTÉSICA Y CEREBRAL A TRAVES DE COMODATO O CONTRATO DE APOYO TECNOLÓGICO	MEQ TECNOLOGÍA MEDICA S.A.S.	Del 01/01/2020 al 31/12/2022	VIGENTE
23	MONITOREO DE RELAGACION MUSCULAR A TRAVES DE COMODATO O CONTRATO DE APOYO TECNOLÓGICO	FRESENIUS KAVI COLOMBIA S.A.S.	Del 01/01/2020 al 31/12/2020	TERMINADO

3.2. Valor Total Contratos Suscritos

Teniendo en cuenta los contratos suscritos con corte 31 de diciembre de 2022, se pudo establecer que el monto total contratado, fue así:

MODALIDAD CONTRATACION		VALOR POR MODALIDAD	VALOR TOTAL VIGENCIA 2022
CONTRATACIÓN DIRECTA	CONTRATACIÓN DIRECTA SIN REQUERIMIENTO, CONTRATACIÓN DIRECTA-CON REQUERIMIENTO.	\$120.825.471.549,00	\$120.856.157.120,00
	CONTRATOS DE EMERGENCIA – ORDENES DE COMPRA	\$30.685.571,00	
CONVOCATORIA PÚBLICA		\$72.414.755.539,00	\$72.414.755.539,00
SUBASTA INVERSA		\$0,00	\$0,00
TOTAL		\$193.270.912.659,00	\$193.270.912.659,00

4. COMPONENTE COMERCIAL

4.1. Empresas responsables de pago con relación contractual en la vigencia 2022

RÉGIMEN CONTRIBUTIVO:

- Sanitas EPS
- Famisanar
- Compensar

- Nueva EPS-C (Servicios ambulatorios- Acta)
- Cajacopi EPS

RÉGIMEN SUBSIDIADO:

- Nueva EPS- S
- Comfamiliar Huila
- Coosalud
- Cajacopi EPS

RÉGIMEN ESPECIAL

- Policía Nacional (Fluctuante por presupuesto)
- Unisalud
- Política Social UPTC
- Medisalud UT
- Dirección de Sanidad Militar

MEDICINA PREPAGADA

- Colsanitas y Medisanitas

ASEGURADORAS ARL Y SEGUROS DE VIDA

- Mapfre
- Equidad Seguros
- Aseguradora Solidaria
- Previsora
- Positiva
- Suratep
- Liberty Seguros

CONVENIOS INTERADMINISTRATIVOS DE CONTINGENCIA

- Asorsalud
- Nefroboyacá
- Hospital Reginal de Monquirá
- Clinica Garper

4.2. Población objeto afiliada a las diferentes empresas responsables de pago año 2022

La población objeto de atención a 31 de diciembre de 2022 para el régimen subsidiado:



Carrera 11 No. 27-27
Tunja - Boyacá - Colombia



8-7405030



www.hospitalsanrafaeltunja.gov.co
Gerente@hospitalsanrafaeltunja.gov.co



EAPB	AFILIADOS
CAJACOPI	90.349
CAPRESOCA	1
COMPENSAR EPS - RS	23.148
COOPERATIVA DE SALUD Y DESARROLLO INTEGRAL	424
COOSALUD	82.228
ECOOPSOS	13.503
EPS FAMISANAR LTDA - RS	44.038
NUEVA EPS S.A._R.Subsidiado	309.358
NUEVA EPS SA - RS	50.752
SALUD TOTAL S.A. ENTIDAD PROMOTORA DESALUD	5.682
SANITAS - RS	52.666
SURA EPS - RS	1.122
TOTAL BOYACA	673.271

FUENTE: La Población Afiliada al Régimen Subsidiado es el reporte de las EPSS y los Municipios de Boyacá ante la BDUA DE ADMINISTRADORA ADRES. - Base de Datos Única de Afiliados - BDUA DE ADMINISTRADORA ADRES, para el Departamento de Boyacá. -

La población objeto de atención en 2022 a 31 de diciembre de 2022 para el régimen contributivo:

EAPB	AFILIADOS
CAJACOPI ATLÁNTICO —CCF_M	6.637
CAPRESOCA EPS_M	3
COMPENSAR	38.127
COOPERATIVA DE SALUD Y DESARROLLO INTEGRAL ZONA SUR	2.291
COOSALUD RS_M A RC	9.307
ENTIDAD COOPERATIVA SOLIDARIA DE SALUD"ECOOPSOS"_M	795
EPS Servicio Occidental de Salud S.A.	7
FAMISANAR	84.339
FIDUPREVISORA SA	28.723
FONDO DE PASIVO SOCIAL DE LOS FERROCARRILES NACIONAL	252
LA NUEVA EPS S.A.-CM	28.960
NUEVA EPS	173.519
SALUD COLMENA	1
SALUD TOTAL	3.531
SANITAS	127.027
SUSALUD	4.063
UNIVERSIDAD PEDAGOGICA Y TECNOLOGIA DE COLOMBIA - UPTC	2.416
TOTAL BOYACA	509.998

FUENTE: La Población Afiliada al Régimen Contributivo corresponde al reporte de las EAPB ante la BDUA DE ADMINISTRADORA ADRES. - La Población Afiliada al Régimen Especial corresponde al reporte de la EAPB de la UPTC (RES014) - UNISALUD La Población Afiliada al Régimen de Excepción corresponde al reporte de (RES004) - FIDUPREVISORA (entidad encargada de la base del Magisterio)

4.3. Evolución y estado de contratación de prestación de servicios de salud

La contratación de los acuerdos de voluntades con las diferentes EAPB, se encuentran de acuerdo a la normatividad vigente bajo la modalidad evento, incluyendo los diferentes acuerdos institucionales expedidos por la Junta Directiva y de resaltar: Subespecialidades, Servicio de Ambulancia Básica y Medicalizada, paquetes integrales de atención, Programa Piel Sana, Ecografía Obstétrica 3D y 4D, sedación

de gastro y Resonancia Nuclear Magnética, Toxina Botulínica, Teletrombolisis, procedimientos por Laparoscopia, Programa Madre Canguro, Programa B24, Programa de Trombólisis, Paquete Hipotermia manejo de Asfisia Perinatal, Procedimiento de cirugía primaria de reemplazos articulares de cadera entre otros procedimientos que no se encuentran establecidos en el Manual tarifario.

Todos los acuerdos de voluntades de prestación de servicios de salud están legalizados por las dos partes con sus respectivas firmas de los representantes legales, los cuales están regidos por un objeto contractual, vigencia, tarifa, forma de pago entre otros

4.4. Políticas comerciales de contratación.

Dentro de las políticas definidas en la contratación de servicios de salud de la ESE se rige por el Decreto 2423 de 1996 por medio del cual establece el manual tarifario, el cual es actualizado en cada vigencia fiscal.

Igualmente, la ESE adopta por medio de acuerdos institucionales tarifas de las actividades y/o procedimientos que se presten en la institución y no se encuentren dentro del manual tarifario.

Los medicamentos y dispositivos médicos se facturan según Acuerdo institucional de la ESE vigente en el momento de la prestación de los servicios a todas las entidades.

Así mismo, se realiza acuerdos de voluntades cuyo objeto contractual sea la prestación de servicios de salud ofertados y debidamente habilitados.

La prestación de servicios de salud generados por atención de urgencias a usuarios de Entidades con las que se cuenta con relación contractual se cobra por evento de acuerdo al Manual Tarifario SOAT pleno.

Las atenciones generadas a usuarios particulares se aplica Acuerdo institucional vigente en el cual se establece un descuento del SOAT -20% en el total de la cuenta si el pago es en efectivo, para el caso de Resonancia Nuclear Magnética se establece un descuento del SOAT -55%.

5. COMPONENTE FINANCIERO

5.1. Presupuesto definitivo a 31 de diciembre de 2022

La entidad a 31 de diciembre de 2022 alcanzo un presupuesto definitivo de \$259.346.321.515 cifra inferior al de la vigencia 2021 en la cual se cerró con presupuesto definitivo de \$260.315.460.186, Es importante indicar que la entidad la vigencia 2021 afronto picos epidemiológicos del COVID -19 que demandaron mayores recursos financieros para garantizar el funcionamiento de la Unidad Materno Infantil, el hotel Hunza que para la vigencia 2022 no se mantuvieron habilitados.

5.2. Comportamiento del Ingreso Reconocido



Carrera 11 No. 27-27
Tunja - Boyacá - Colombia



8-7405030



www.hospitalsanrafaeltunja.gov.co
Gerente@hospitalsanrafaeltunja.gov.co



El total del reconocimiento alcanzó en la vigencia 2022 alcanza la suma de \$330.699.585.568 cifra que logra un incremento del 6% frente al total de reconocimiento evidenciado en 2021 que fue de \$313.001.423.090.

El comportamiento de reconocimiento por venta de servicios de salud el cual alcanza en la vigencia 2022 la suma de \$238.757.732.588 cifra que logra mantener la venta evidenciada en 2021 en la cual el reconocimiento por este concepto fue de \$235.611.944.429, a pesar de que para el 2022 no se atendieron picos epidemiológicos del COVID-19 y la menor capacidad instalada que ello demanda.

El total reconocido por concepto de recuperación de cartera de vigencias anteriores a 31 de Diciembre de 2022 fue de \$79.457.182.999 con un incremento del 8% frente al total recaudado por este concepto en la vigencia 2021 de \$73.838.083.726; el aumento en el recaudo de este concepto fue de \$5.619.099.274 frente al evidenciado en 2021 muestra que la entidad logró la recuperación de cartera antigua a pesar del impacto negativo que tiene para las finanzas de la entidad la reiterada liquidación de EPS.

Es importante indicar que la entidad en la vigencia 2022 presenta un aumento en el valor reconocido por concepto de aportes por el reconocimiento del convenio suscrito con la GOBERNACION DE BOYACA cuyo objeto es la remodelación, ampliación y dotación de equipamiento fijo para la operación de la infraestructura física de la unidad materno infantil por valor de \$9.802.066.833.

5.3. Comportamiento del Ingreso Recaudado

El recaudo total de la entidad en la vigencia 2022 asciende a la suma de \$194.739.243.387 cifra que corresponde al 59% del total de reconocimiento, el recaudo total muestra una disminución del 5% frente al evidenciado en la vigencia 2021; vigencia en la que se alcanzó un recaudo total de \$ 206.014.707.173 y que correspondía al 66% del total reconocido en la vigencia 2021.

En la vigencia 2022, la entidad logró aumentar de manera significativa la recuperación de cartera de vigencias anteriores pasando de \$73.838.083.726 en 2021 a \$79.457.182.999 en la vigencia 2022, es preocupante que el recaudo de la venta de servicios de la vigencia disminuyó en un 12% frente al recaudo evidenciado en la vigencia 2021, esto muestra que la liquidación de EPS impacta de manera gravosa el flujo de recursos para la entidad y esto afecta el pago de las obligaciones adquiridas y mantiene el incremento de cuentas por pagar.

5.4. Comportamiento del Presupuesto Comprometido

El total del gasto comprometido por la entidad en la vigencia 2022 asciende a la suma de \$ 232.259.127.472 lo cual representa una disminución del 2% frente al total del gasto comprometido por la entidad en la vigencia 2021 en la cual fue de \$236.721.053.171.

Al evaluar el gasto comprometido de la vigencia es decir descontando las cuentas por pagar que se originaron en la vigencia anterior; se observa que el gasto comprometido de la vigencia 2022 asciende a la suma de \$202.989.715.885 que comparado con los \$216.335.424.579 de la vigencia 2021 representa una disminución del 6%, es decir la entidad incurrió en menor gasto a pesar que los ingresos por venta de servicios de salud reconocidos aumentaron en un 1%.

5.5. Comportamiento del Presupuesto Girado

El valor total girado por la entidad en la vigencia 2022 asciende a la suma \$202.118.874.754; la capacidad de giro de la entidad se encuentra directamente relacionada con los recaudos que la alcanzo en la vigencia 2022 y se relaciona de manera directa con la venta de servicios, siendo importante indicar que la recuperación de cartera de vigencias anteriores fue uno de los factores que más apalanco la financiación de gasto para la entidad.

Es importante indicar que la E.S.E. HOSPITAL UNIVERSITARIO SAN RAFAEL DE TUNJA en cada vigencia fiscal efectúa el pago de las cuentas por pagar que constituye, en cumplimiento de la normatividad legal vigente.

5.6. Estados Financieros a 31 de Diciembre de 2022

Los Estados Financieros de la ESE Hospital Universitario San Rafael de Tunja son:

Estado de Situación Financiera:

El Estado de Situación Financiera representa los bienes derechos y obligaciones de la entidad.

ACTIVOS: A 31 de diciembre de 2022 ascienden a la suma de \$290.296.500.299 representados en:

- Saldos depósitos en instituciones financieras: \$ 1.007.039.034
- Cuentas por cobrar: Las cuentas por cobrar representan el 50% del total del activo, destacando los siguientes conceptos

El total de cuentas por cobrar a diciembre de 2022 asciende a la suma de \$253.508.141.295 de los cuales se han deteriorado la suma de \$108.100.169.116 de conformidad con las normas y políticas contables definidas por la entidad.

La cuenta por cobrar y el deterioro de la misma muestra incrementos en cada vigencia fiscal, lo cual impacta de manera directa la capacidad de pago de la entidad.

- Inventarios para prestación de los servicios de salud representan el 4% del total del activo.
- PROPIEDAD PLANTA Y EQUIPOS de la entidad al cierre de la vigencia 2022 ascienden a \$ 127.667.412.472 y representan el 44% del total del activo siendo los activos más representativos los terrenos y edificaciones donde se encuentran habilitados los servicios de salud.
- Otros activos representan el 2% del total del activo y corresponde a propiedades de inversión, 2 locales comerciales de propiedad del hospital ubicados en plaza Real, Contribuciones efectivas, intangibles y recursos entregados en administración.

PASIVOS: A 31 de diciembre de 2022 ascienden a la suma de \$65.576.774.815 representados en:

Obligaciones Financieras: al cierre de la vigencia 2022 el total de las obligaciones adquiridas con el sector financiero ascienden a la suma de \$11.213.200.287 de los cuales la suma de \$2.365.289.219



Carrera 11 No. 27-27
Tunja - Boyacá - Colombia



8-7405030



www.hospitalsanrafaeltunja.gov.co
Gerente@hospitalsanrafaeltunja.gov.co



corresponden a obligación adquirida para financiar la compra de la Unidad Materno Infantil en la vigencia 2019 y la suma de \$8.847.911.068 corresponden a obligaciones financiera generadas por créditos de Tesorería adquiridos por la entidad para cubrir los déficit de liquidez generados por la liquidación de las principales EAPB.

- **Adquisición de bienes y servicios:** Al cierre de la vigencia 2022 asciende a la suma de \$22.578.550.500 representa el 34.43% del total del pasivo.
- **Beneficios a empleados corto plazo:** Al cierre de la vigencia 2022 se tenían pasivos por este concepto por valor de \$ 11.355.326.517 que representan el 17.31% del total de pasivo, siendo importante indicar que al cierre de la vigencia 2022, la entidad no presentaba mora en pago por concepto de salarios al personal de planta.
- **Provisiones para demandas:** por valor de \$7.196.926.010 representa el 10.97% del total del pasivo.
- **Beneficios Pos- Empleo- Cuotas partes pensionales** por valor de \$12.866.612.096 representa el 19.62% del total del Pasivo.

PATRIMONIO: El patrimonio de la E.S.E. HOSPITAL UNIVERSITARIO SAN RAFAEL DE TUNJA asciende a la suma de \$ 224.719.725.484 indicando que del total de los activos por \$290.296.500.299 el 77.41% se encuentran libres.

ESTADO DE RESULTADOS INTEGRALES

Los ingresos por venta de servicios de salud de la entidad ascienden a la suma de \$ 237.980.248.672; los costos por ventas de servicios de salud ascienden a \$185.120.166.482, generando una utilidad bruta en ventas de 52.860.082.190 que representan un margen del 22%.

Los gastos de administración ascienden a \$19.970.722.195 representan el 8.39% del total de los ingresos operacionales por ventas de servicios de salud

Los gastos por depreciaciones deterioro y amortizaciones de activos ascienden a \$ 16.504.574.024 y representan el 6.94% de los Ingresos Operacionales.

Ingresos por Transferencias: Durante el año 2022 la E.S.E. HOSPITAL UNIVERSITARIO SAN RAFAEL DE TUNJA recibió ingresos por transferencias por valor de \$2.328.885.380.

Otros Ingresos por \$4.860.039.351 representados en ingresos financieros rendimientos depósitos en entidades financieras y rendimientos de recursos entregados en administración- fondos de cesantías \$ 465.863.686; Ingresos por aprovechamientos, arrendamientos y descuentos por pronto pago por valor de 1.877.952.771 y Reversión de deterioro de cartera por valor de \$ 2.516.222.894.

Otros gastos: Se reporta un valor de \$ 9.083.704.065 siendo los conceptos más representativos los gastos financieros baja de activos financieros- cartera por aceptación de glosas por valor de \$ 8.114.232.033 y pago de sentencias judiciales por \$906.624.242.

El resultado neto del ejercicio a 31 de diciembre de 2022 asciende a \$14.490.006.637, equivalente a un margen neto en ventas del 6.09%

6. COMPONENTE ATENCIÓN AL CIUDADANO

6.1. Caracterización de usuarios 2022

Para la vigencia 2022 fueron atendidos en la institución 201.315 pacientes; de los cuales el 57% corresponden a mujeres y el 43% a hombres

	F	M
Atenciones por Género	114674	86641
	57%	43%

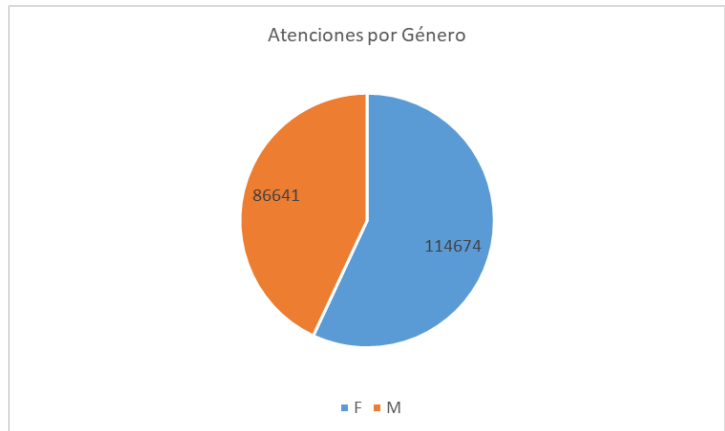

Georreferenciación

Para el año 2022 las atenciones realizadas se concentran en paciente provenientes de municipios de la Provincia Centro, siendo el más representativo el municipio de Tunja con el 45.86% del total de las atenciones, seguido de Samacá con 4.4%, Combita con un 3.31%, Villa de Leyva con un 3.07%, Duitama 2.33%, Chiquinquirá, Ventaquemada, Sogamoso con 1%, Toca y Paipa con porcentaje menos de 1% y los demás municipios se agrupan en un 33.51%.

MUNICIPIOS DE PROCEDENCIA	Cantidad	%
TUNJA	84335	45,86%
SAMACA	8185	4,45%
COMBITA	6083	3,31%
VILLA DE LEYVA	5652	3,07%
DUITAMA	4286	2,33%
CHIQUINQUIRA	3640	1,98%
VENTAQUEMADA	3392	1,84%
SOGAMOSO	3226	1,75%
TOCA	1988	1,08%
PAIPA	1478	0,80%
DEMÁS MUNICIPIOS	61631	33,51%

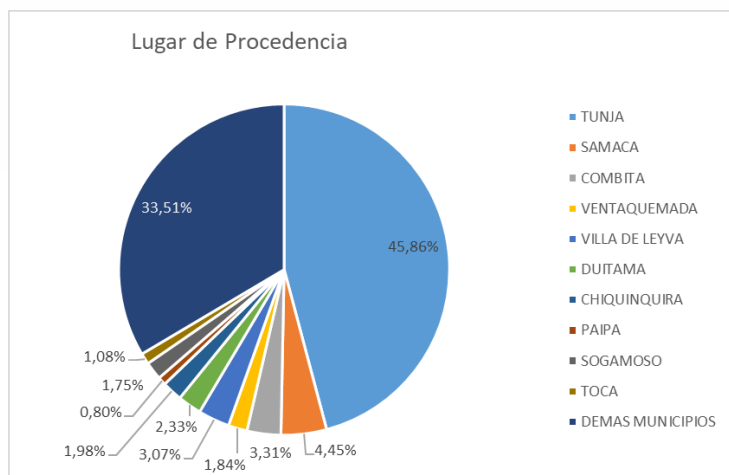

Rango De Edades

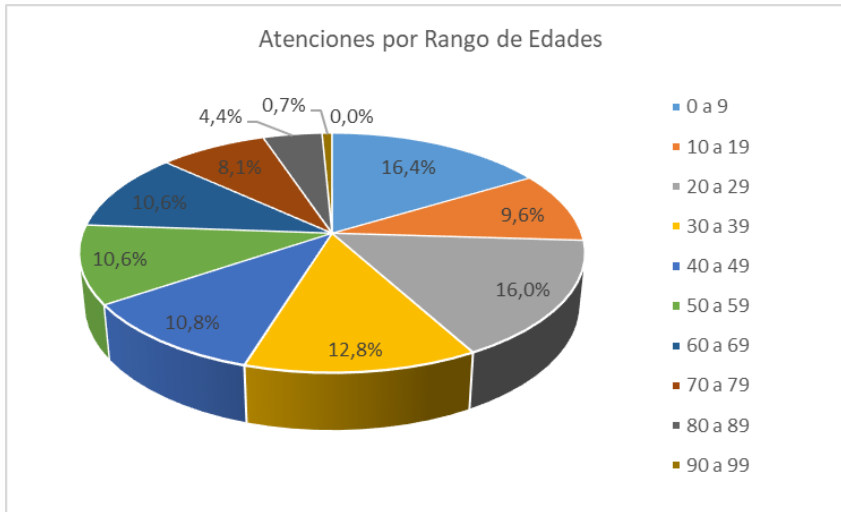

Se observa en la gráfica que el rango de 0 a 9 años con 16.4% de pacientes atendidos en el año 2022, son los de mayor concentración en la atención médica en el Hospital, seguida del rango de 20 a 29 años con un 16% de pacientes atendidos. Así mismo, se visualiza que el rango de edad con menor frecuencia de atención médica en la entidad es el rango de 90 a 99 años con un 0.7%.

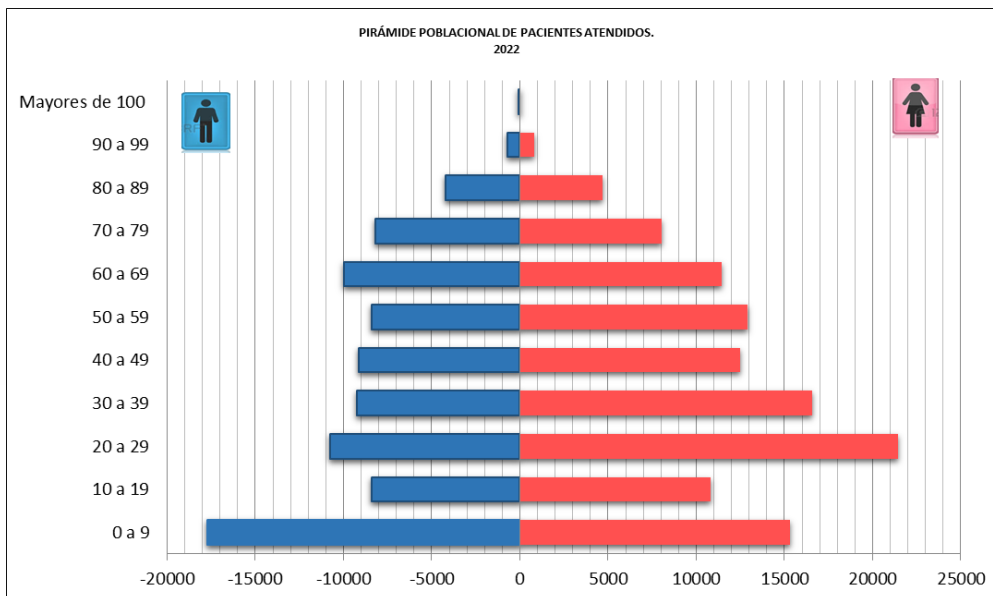

La pirámide poblacional de las atenciones en general, tiene una base amplia en primera infancia y participación importante de mujeres en edad reproductiva, especialmente entre los 20 y 39 años, con

comportamiento decreciente a partir de los 89 años. En mujeres la atención es mayoritariamente en primera infancia

Régimen de Afiliación

RÉGIMEN	TOTAL	%
SUBSIDIADO	108061	53,8%
CONTRIBUTIVO	50751	25,3%
OTRO	4809	2,4%
PARTICULAR	2384	1,2%
NO ASEGURADO	2025	1,0%
REGIMEN ESPECIAL	26592	13,2%
SOAT	6201	3,1%

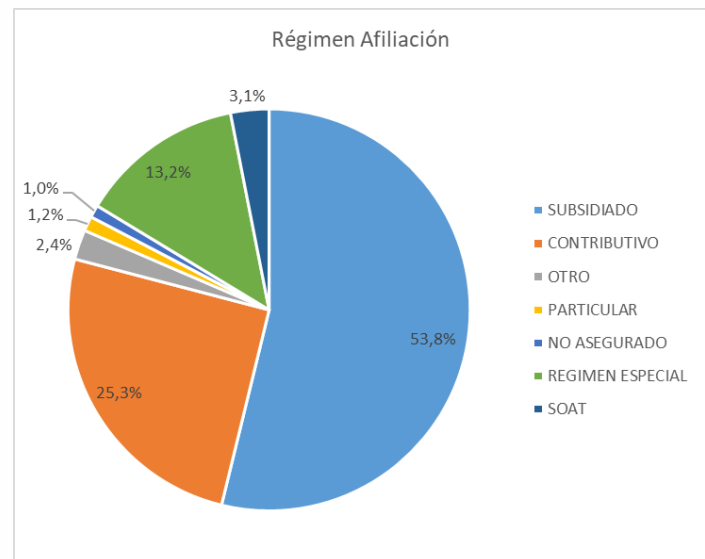

Para el año 2022, el 53.8% de los pacientes atendidos pertenecían al régimen subsidiado, el 25.3% al régimen contributivo, el 13,2 % régimen especial, 3,1% SOAT, 2.4% Otro Tipo de pagador, 1,2% Particular y 1% no asegurado.

En cuanto a distribución por EAPB se tiene

ASEGURADOR	Cantidad	%
NUEVA EMPRESA PROMOTORA	52183	28,13%
COOSALUD EPS	24109	12,99%
DEMÁS PAGADORES	20265	10,92%
FAMISANAR SAS EPS	17660	9,52%
ENTIDAD PROMOTORA DE SAL	15840	8,54%
REGIONAL DE ASEGURAMIENT	10642	5,74%
COMPARTA EPS	8813	4,75%
CAJACOPI	7868	4,24%
COMFAMILIAR HUILA EPS	7600	4,10%
DISPENSARIO MEDICO BUCARA	6720	3,62%
COMPENSAR EPS	4585	2,47%
MEDIMAS EPS	4352	2,35%
SALUD TOTAL SAS EPS	2224	1,20%
POLICIA METROPOLITANA DE T	1952	1,05%
DEPARTAMENTO DE BOYACA E	719	0,39%

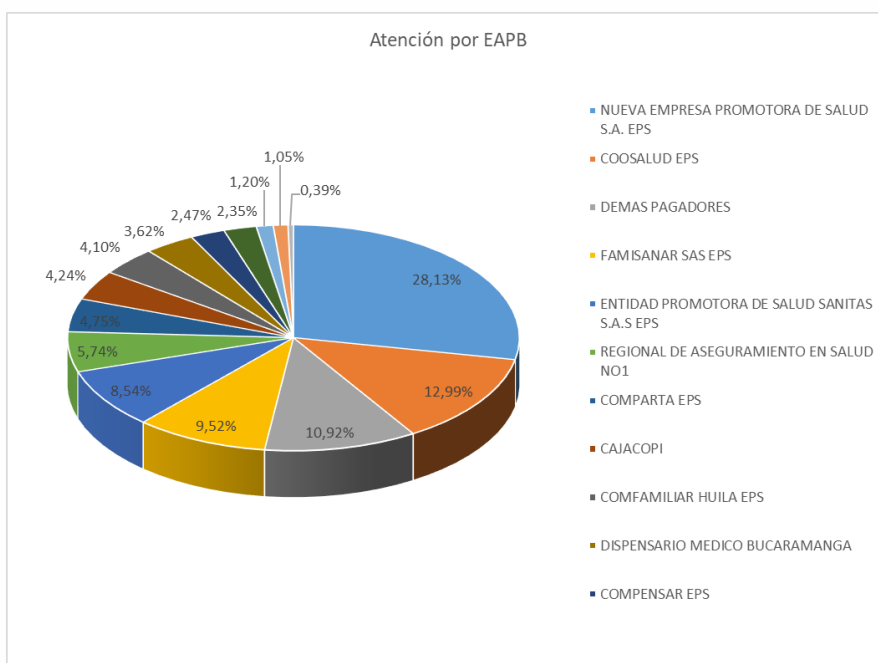

El 28.3% de los usuarios atendidos pertenecían a Nueva EPS, el 12.99% a Coosalud, el 9.52% a Famisanar, el 8.54% pertenecen a Sanitas EPS, con una representación igual o menor al 5% se encuentran Comparta, Cajacopi, Comfamiliar Huila, Policita Metropolitana de Tunja, Compensar, Regional de Aseguramiento de Salud, Dirección de sanidad militar y los demás pagadores se agruparon en un 10.92%.

6.2. Análisis del comportamiento DE PQRS 2022

Clasificación de las PQRS

Quejas

Para el año 2022 se recibieron 101 manifestaciones de inconformidad con los servicios, las cuales se clasificaron de acuerdo con los servicios donde se presentaron y la característica de calidad afectada, las cuales se tramitaron teniendo en cuenta la Resolución Interna 194 de 2018 (tramite de Peticiones Quejas).

En la siguiente tabla se puede observar el comportamiento de las quejas por mes, donde el mes de marzo tiene el mayor número de QUEJAS, la clasificación de acuerdo a la característica de calidad afectada en este tipo de manifestación es la del TRATO.

QUEJAS POR MES 2022	TOTAL	CARACTERISTICA CALIDAD
Enero	3	TRATO
Febrero	7	TRATO
Marzo	14	TRATO
Abril	9	TRATO
Mayo	6	TRATO
Junio	8	TRATO
Julio	13	TRATO
Agosto	4	TRATO
Septiembre	5	TRATO
Octubre	13	TRATO
Noviembre	13	TRATO
Diciembre	6	TRATO
	101	

Fuente: INFORME SIAU 202

Áreas Involucradas en el Proceso

- Servicio de Urgencias.
- Salas de cirugía.
- Salas de partos.
- Servicios Hospitalarios (Hospitalización adulto, pediátrico, unidades de cuidado intensivo neonatal, pediátrico y adulto).
- Consulta externa Especializada.
- Servicios de apoyo diagnóstico y terapéutico.
- Procesos de apoyo administrativo (admisiones, facturación, autorizaciones, caja general, vigilancia, aseo, alimentación) y SIAU, y demás procesos Administrativos involucrados en la atención de los usuarios.

En la gráfica se muestra como los meses subsiguientes se presentó una disminución de las quejas en los de octubre y noviembre se vuelve a recibir un número importante de quejas (clasificadas en característica de calidad de inconformidad con el trato).



Carrera 11 No. 27-27
Tunja - Boyacá - Colombia



8-7405030



www.hospitalsanrafaeltunja.gov.co
Gerente@hospitalsanrafaeltunja.gov.co



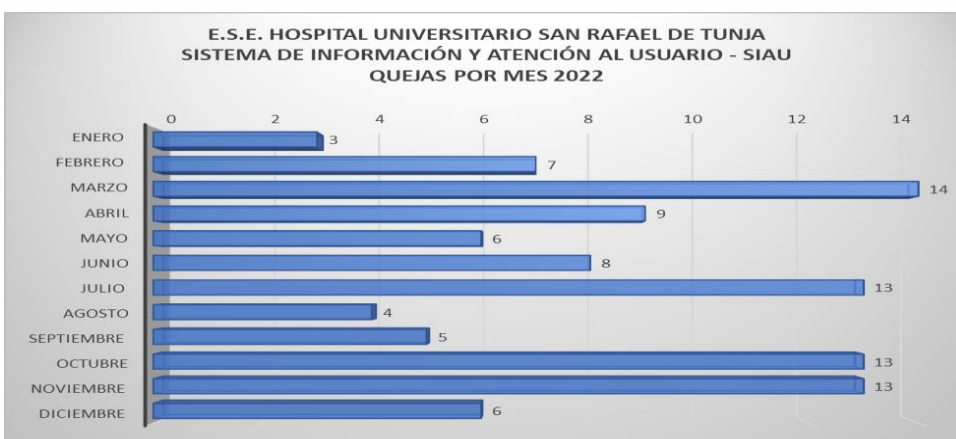

Fuente: INFORME SIAU 2022

QUEJAS POR SERVICIO 2022	TOTAL
Asignación Citas	1
Clínicas Quirúrgicas	20
Consulta Externa	4
Enfermería	16
Facturación	6
Internación	24
Radiología	3
Urgencias	17
Vigilancia	10
	101

Fuente: INFORME SIAU 2022

En la clasificación por servicio encontramos que la mayor insatisfacción se presenta en los servicios de hospitalización, seguido de los servicios quirúrgicos.

QUEJAS POR SERVICIO 2022	TOTAL
Internación	24
Clínicas Quirúrgicas	20
Enfermería	16
Urgencias	17
Vigilancia	10
Facturación	6
Consulta Externa	4

Radiología	3
Asignación Citas	1
	101

Fuente: INFORME SIAU 2022



Fuente: INFORME SIAU 2022

Otras áreas en donde se hallaron manifestaciones de inconformidad se encuentra los procesos de Enfermería, el servicio de Urgencias y de los servicios de apoyo Vigilancia es quien presenta mayor número con 10 en este año

Tiempos de Respuesta

Con respecto al tiempo de respuesta y de acuerdo a la Resolución Interna 194 de 2018 (tramite de Peticiones Quejas), para el año 2022, de las 101 quejas se tramitaron en tiempos, 86.

TIEMPO DE RESPUESTA A QUEJAS 2022	
EN TERMINOS	86
FUERA DE TERMINOS	15
	101

Fuente: INFORME SIAU 2022



Carrera 11 No. 27-27
Tunja - Boyacá - Colombia



8-7405030



www.hospitalsanrafaeltunja.gov.co
Gerente@hospitalsanrafaeltunja.gov.co



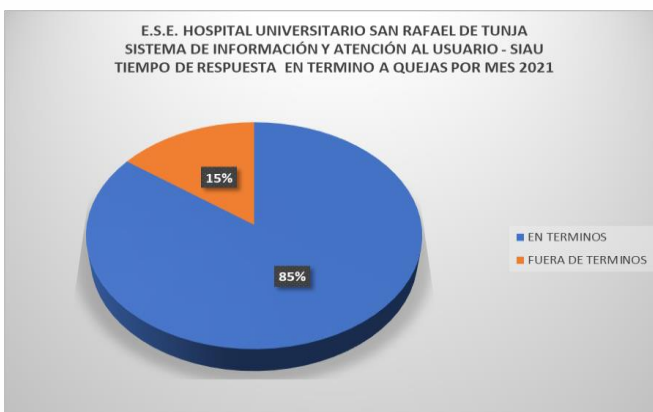

Realizando un comparativo de quejas entre el periodo comprendido entre los años 2021 y 2022, se realizó tramite a 109 en el año 2021 que con respecto al año 2022 de presento una leve disminución en número, sin embargo, la clasificación según el servicio sigue manteniendo el mayor número de quejas los servicios de internación, seguido de Enfermería.

QUEJAS POR SERVICIO COMPARATIVO AÑO 2021- 2022	2021	2022
Internación	32	24
Enfermería	16	16
Vigilancia	15	10
Urgencias	12	17
Clínica Quirúrgicas	12	20
Facturación	6	6
Consulta Externa	4	4
Referencia Y Contrareferencia	3	0
Asignación Citas	2	1
Humanización	2	0
Laboratorio	1	0
Programa Madre Canguro	1	0
Camilleros	1	0
Asignación Camas	1	0
SIAU	1	0
Radiología	0	3
Total, Quejas	109	101

Fuente: INFORME SIAU 2022

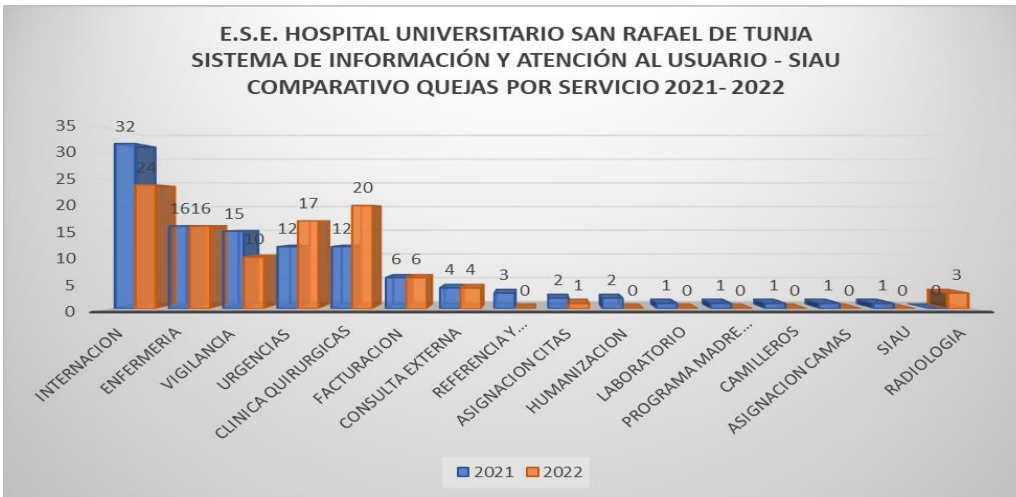

Reclamos

Los reclamos son manifestaciones de inconformidad que se acuerdo a la clasificación de las características de calidad afecta se dividen en seguridad oportunidad, pertenencia, accesibilidad.

En la vigencia 2022 se tramitaron 221, que el mayor número se presentaron en el mes de junio, y el promedio por mes se encontró en 18 por mes.

Fuente: INFORME SIAU 2022

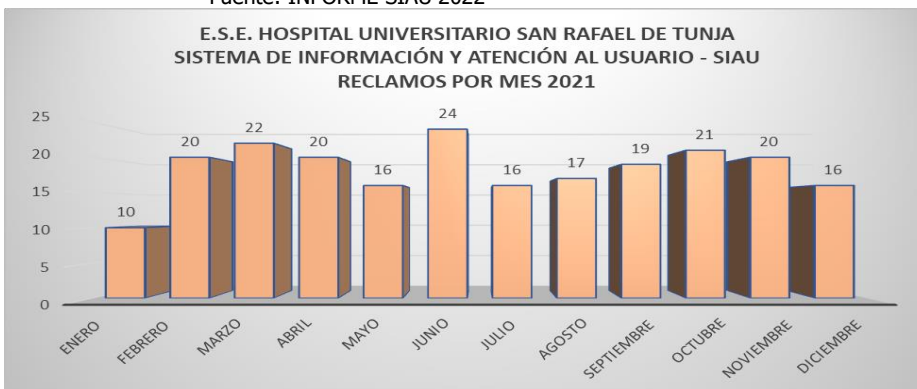

Fuente: INFORME SIAU 2022

De acuerdo al servicio donde se presentaron los reclamos el mayor número lo obtuvo el servicio de Urgencias con 50, seguido de Internación con 41, asignación de citas con 39, clínicas quirúrgicas con 38, de los procesos de apoyo el mayor número lo tiene el servicio de vigilancia con 10.

RECLAMOS POR SERVICIO 2022	TOTAL
Urgencias	50
Internación	41
Clínicas Quirúrgicas	38
Vigilancia	10
Asignación Citas	24
Facturación	11
Consulta Externa	23
enfermería	10
Radiología	6
Referencia	4
Trabajo Social	2
Laboratorio	1
Rehabilitación	1
TOTAL	171

Fuente: INFORME SIAU 2022

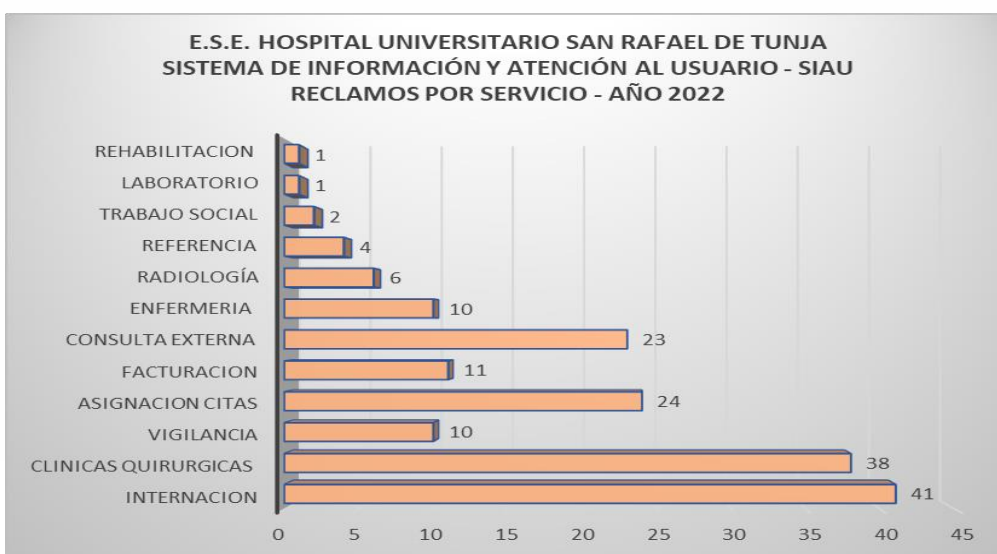

Fuente: INFORME SIAU 2022

La clasificación de los reclamos en según la característica de calidad afectada se encuentra en mayor proporción en la característica de accesibilidad con 64 reclamos, seguido de la pertinencia (entrega de información y entendimiento de la misma por parte de paciente y familia), la oportunidad está en la

atención en los servicios de urgencias, consulta externa en la asignación de citas con especialistas, y la comodidad en los servicios hospitalarios en la infraestructura.

RECLAMOS POR CARACTERISTICA DE CALIDAD 2022	TOTAL
ACCESIBILIDAD	64
PERTINENCIA	59
OPORTUNIDAD	51
COMODIDAD	32
SEGURIDAD	15
	221

Fuente: INFORME SIAU 2022

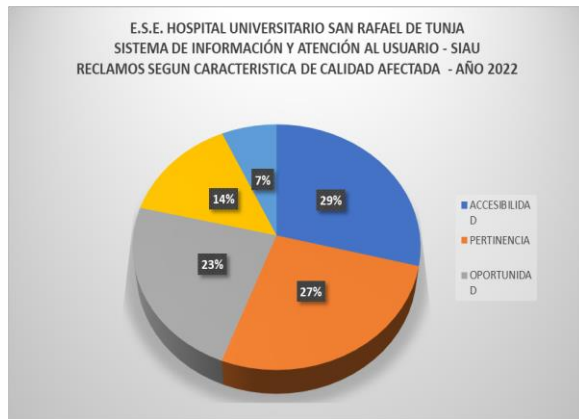

Fuente: INFORME SIAU 2022

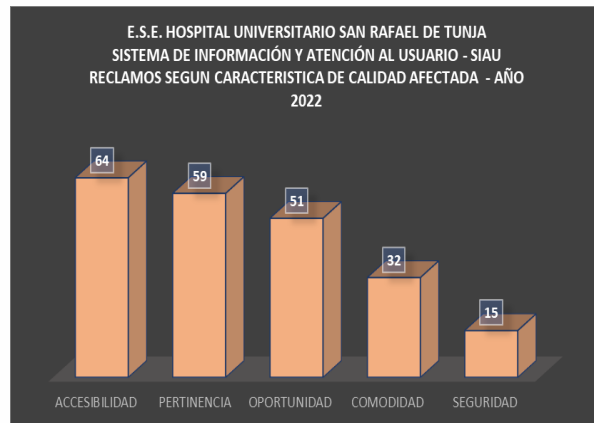

Fuente: INFORME SIAU 2022

Se realizó un comparativo entre los reclamos tramitados de los años 2021 y 2022, donde se observa un leve aumento en el año 2021 y se mantiene la característica de accesibilidad como la de mayor predominancia, así como los servicios de internación y de urgencias con el mayor número de reclamos.

RECLAMOS POR SERVICIO	2021	2022
Urgencias	27	50
Internación	47	41
Clínicas Quirúrgicas	35	38
Vigilancia	17	10
Asignación Citas	19	24

<i>Facturación</i>	14	11
<i>Consulta Externa</i>	10	23
<i>Enfermería</i>	9	10
<i>Radiología</i>	7	6
<i>Referencia</i>	0	4
<i>Trabajo Social</i>	0	2
<i>Laboratorio</i>	4	1
<i>Rehabilitación</i>	2	1
<i>Humanización</i>	8	0
<i>Alimentación</i>	7	0
<i>SIAU</i>	7	0
<i>UCI Neonatal</i>	3	0
<i>UCI Pediátrica</i>	3	0
<i>Resonador</i>	2	0
<i>Rehabilitación</i>	2	0
<i>Uci Adulto</i>	2	0
<i>Asignación Camas</i>	2	0
<i>Mantenimiento</i>	1	0
	228	221

Fuente: INFORME SIAU 2022

En cuanto a los tiempos de respuesta encontramos que, en términos de acuerdo a la normatividad establecida, se dio respuesta a 192 reclamos dentro de tiempos, de los 221 tramitados

TIEMPO DE RESPUESTA A RECLAMOS 2022

TERMINOS	192
FUERA DE TERMINOS	29
	221

Fuente: INFORME SIAU 2022

Sugerencias

De las manifestaciones de los usuarios se realizaron en su clasificación de sugerencias para el mejoramiento, para la vigencia 2022 de 52, de las cuales el mayor número de soportes para el mejoramiento de los servicios prestados de la ESE fue en los meses de mayo, julio y diciembre con 6 respectivamente.

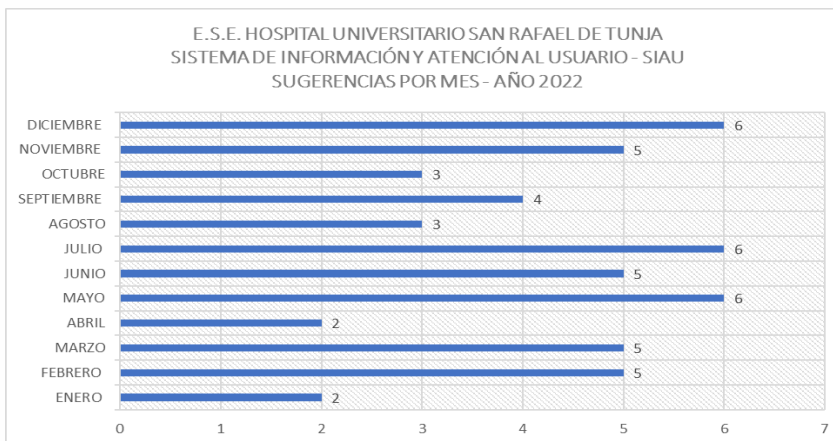

Fuente: INFORME SIAU 2022

En la consolidación de la información para el año 2022, se adelantan las observaciones realizadas por los usuarios en los servicios de Internación Urgencias, Consulta Externa, Vigilancia, y los procesos de Enfermería, asignación de citas que los de mayor numero de manifestaciones realizadas por los usuarios en el periodo evaluado.

SUGERENCIAS POR SERVICIO 2022	TOTAL
Internación	18
Enfermería	9
Alimentación	7
Urgencias	7
Consulta Externa	3
Admisiones	2
Facturación	2
Sala De Partos	1
Radiología	1
Uci Neonatal	1
Uci Adulto	1
TOTAL	52

Fuente: INFORME SIAU 2022



Fuente: INFORME SIAU 2022

Teniendo en cuenta la clasificación de acuerdo factor de calidad afectado encontramos que para la vigencia 2022 la característica de mayor afectación fue la comodidad con 26 seguido del trato con 13, a lo cual los procesos realizaron acciones inmediatas para mitigar la ocurrencia de esta sugerencia y tenerlas en cuenta en el mejoramiento institucional.

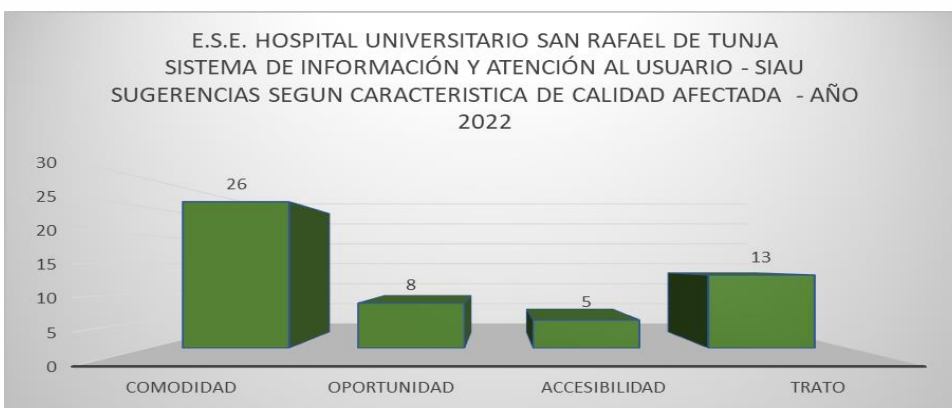

Fuente: INFORME SIAU 2022

Felicitaciones

Para la vigencia 2022 se obtuvieron 3.705 felicitaciones, donde el servicio con mayor número fue Ginecología con 915 seguido de hospitalización sótano 556, de los servicios hospitalarios de atención a población infantil se resalta el servicio de pediatría con 416 soportes de felicitación, el servicio de urgencias también fue exaltados con 149 soportes.

SERVICIO/MES	2022
Ginecología	915
Sótano Hospitalización	556
3 Norte - Pediatría	416
3 Sur	324
7 Sur	330
6 Norte	263
Programa Madre Canguro	208
5 Norte	194
Urgencias	149
Sin Servicio Identificado	78
Uci Pediátrica	60
Uci Neonatal	41
5 Sur	37
Enfermería	30
Imágenes Dix	29

4to Piso - Uci Adulto	16
Asignación De Citas	15
Sala De Partos	14
Rehabilitación	3
Cons. Ext Consultorios	9
Humanización	9
SIAU	3
Gerencia	2
Vigilancia	2
Aseguramiento	2
	3705

Fuente: INFORME SIAU 2022



Fuente: INFORME SIAU 2022

Se realizó un comparativo con el año inmediatamente anterior observado que este periodo 2022 presentó una disminución en las manifestaciones de felicitaciones de los usuarios en la prestación de los servicios de salud, correspondiente a 282 en la diferencia

SERVICIO/MES	2021	2022
TOTAL MES	3987	3705

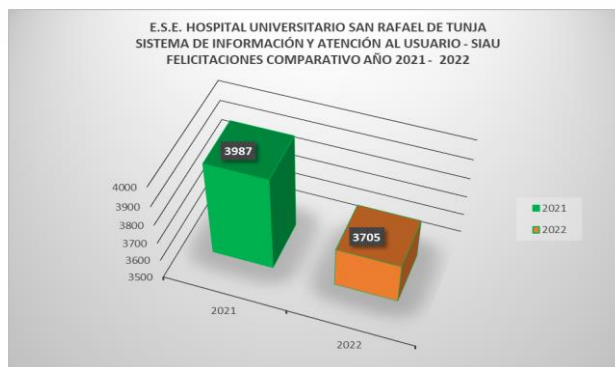

6.3. Mecanismos de atención prioritaria para personas con atención preferencial

La E.S.E Hospital Universitario San Rafael de Tunja tiene dentro de su modelo de atención, la inclusión y atención preferencial a personas con discapacidad y atención preferencial en los servicios de urgencias, consulta externa y hospitalización.

- Se tienen establecidas filas preferenciales en los módulos de facturación de urgencias y consulta externa, admisiones de urgencias y en las porterías principales con señales visuales que identifican a la población incluida en la atención preferencial.
- Priorización en la respuesta a interconsultas por las diferentes especialidades de la institución, especialmente, las de trabajo social.
- Acompañamiento constante de las profesionales de trabajo social y personal de atención al usuario durante el proceso de atención a personas víctimas de cualquier tipo de violencia e inicio de restablecimiento de derechos y minimización de riesgos.
- Priorización de la atención a población pediátrica y adultos mayores. En el servicio de urgencias se cuenta con especialistas en pediatría para garantizar la atención prioritaria a población pediátrica. Así mismo se tiene establecido como protocolo de atención, que todo adulto mayor de 75 años no realiza admisión ni triage, se cuenta con personal de SIAU 24 horas en admisiones quien es el que está pendiente de la llegada del usuario y lo direcciona según corresponda.
- Atención preferencial y prioritaria a gestantes.
- Atención preferencial a las personas con cualquier tipo de discapacidad.
- Priorización de menores que ingresa bajo protección y/o acompañamiento de ICBF y comisaria.
- Se cuenta con señalización al interior del hospital que permite a los usuarios tener conocimiento de la prioridad que tienen.
- Se cuenta con rampas de acceso a servicios.
- Baño para personas con movilidad reducida
- Personal en caso de necesitar traducción o lenguaje de señas
- Identificación de áreas como ginecología y pediatría para atención preferencial.



Canales de Comunicación



Te recordamos los canales disponibles para asignación de citas médicas

- Agendamiento por el Call Center:** a través de la línea Única Nacional **6019190000**, Opción 2 agendamiento, o cancelación marcando Opción 3.
Horario de 8:00 a.m. a 4:00 p.m. De lunes a viernes
- Agendamiento por la Pagina Web:** ingrese a la página institucional: <https://www.hospitalsanrafaeltunja.gov.co>, siga la siguiente ruta: atención y servicios a la ciudadanía / Canales de atención y pida una cita / citas médicas en línea
Horario de 8:00 a.m. a 4:00 p.m.
- Chat Virtual:** identifica este logo en la página Web de inicio, allí recibirás orientación o agendamiento de citas de acuerdo a disponibilidad, horario de 8:00 a.m. a 4:00 p.m. De lunes a viernes
- Línea de WhatsApp** única para ginecología y obstetricia 3157376072
- También puedes solicitar tu cita a través de tu EPS

El San Rafael es
Más moderna • Más humano • Más nuestro

6.4. Número de asociaciones de usuarios vigentes

Durante la vigencia 2022 se encontraba activa la asociación de usuarios de la E.S.E Hospital universitario San Rafael de Tunja "ASUHOSPITAL conformada por los usuarios que reciben servicios de salud en la institución, así mismo tienen representación en la junta directiva, comités de Ética Hospitalaria. Los integrantes de la asociación realizaron acciones al interior de las EPS que representan para la divulgación de los derechos de los usuarios, los canales de comunicación de con la ESE.



ASOCIACION DE USUARIOS

- Creada desde 1996, con resolución ante la Secretaría de Salud de Boyacá
- 2. . Representante Junta Directiva
- 3. Representante en comités como: Comité de Ética,

6.2. Informe de Satisfacción Año 2022

Con la encuesta de satisfacción se consolida la información obtenida de la aplicación del procedimiento de medición de satisfacción de los usuarios durante la atención prestada en los diferentes servicios de nuestra institución, su alcance es Conocer la percepción del usuario con respecto a los servicios prestados en la institución.

Áreas Involucradas en el Proceso

- Consulta especializada
- Urgencias
- Hospitalización
- Salas de cirugía
- Laboratorio clínico

SERVICIO	Tasa Satisfacción Global ANUAL
Medicina Interna	89%
UCI Pediátrica	88%
Neurocirugía	86%
Uci Adulto	88%
Cirugía General	86%
Pediatría	90%
Salas de Cirugía	95%
Ginecología	93%
UCI Neonatal	91%
Sótano	87%
Urgencias	94%
Imagenología	85%
Laboratorio	82%
Consulta Externa	84%
Hospitalización Adulto	95%
Urgencias G/O	95%
Urgencias Pediátricas	97%
	89%

Fuente: INFORME SIAU 2022

Para el año 2022 se obtuvo un porcentaje de satisfacción del 89%, que de acuerdo a la meta establecida se cumplió, los servicios de mayor porcentaje fueron las unidades de cuidado intensivo pediátrico, ginecología y obstetricia, hospitalización adulto quienes estuvieron sobre el 90% en la evaluación de los ítems de la encuesta, los demás servicios mantuvieron su porcentaje mayor al 85%, lo cual fue determinante para el logro de la meta establecida en el plan de desarrollo.

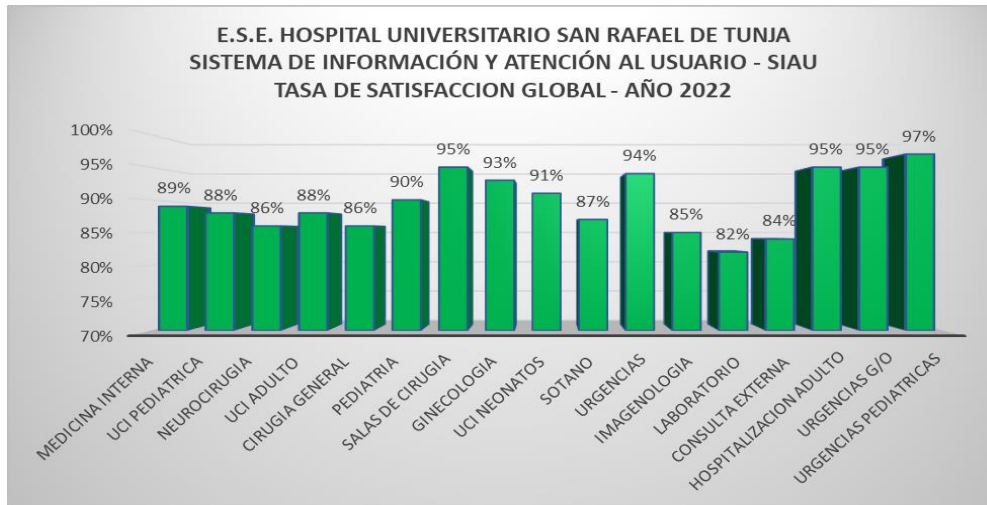

7. COMPONENTE JURIDICO

si bien son fallos a favor de los usuarios, en muchos de los casos no necesariamente se emitieron órdenes para nuestra institución, teniendo en cuenta que en la mayoría de las ocasiones las acciones constitucionales fueron dirigidas a las EPS.

7.1. Fallos favorables 2021

MOTIVO	NÚMERO DE FALLOS 2021											
	Enero	Febrero	Marzo	Abril	Mayo	Junio	Julio	Agosto	Septiembre	Octubre	Noviembre	Diciembre
Remisión	1			1	1				2	1	4	1
Autorización EPS	1		1									
Prestación Integral de Servicios											2	
Atención médica Integral	1											
Pago de Incapacidades	1											
Valoración por Especialista	1											
Entrega de Medicamentos e Insumos		1						1		2		1
Autorización		1		1	3		2	4	8	5	5	12
Corrección Aportes a Pensión		1										
Realización de Cirugía			1	1	1							1
Afiliación a SSSS				1								
Citas				1						1	2	
Curaciones por Cirugía				1								
Petición					1		1			1	1	1
Entrega de Medicamento					1	2	1		5			
Traslado Domicilio Sisben						1						
Realización de Procedimientos y Pago Viaticos								3				
Programación de Cirugía									3			
Continuidad del Servicio										1		
Realización de Procedimiento										1		
TOTAL	5	3	2	6	7	3	4	8	18	12	14	16

De conformidad con lo anterior, para la vigencia 2021 se notificaron 98 fallos de tutela a favor de los usuarios.

7.2. Fallos favorables 2022

MOTIVO	NÚMERO DE FALLOS 2022											
	Enero	Febrero	Marzo	Abril	Mayo	Junio	Julio	Agosto	Septiembre	Octubre	Noviembre	Diciembre
Remisión	1	2			1		3		1	2	1	
Autorización EPS	2		7									
Atención médica Integral	2											
Valoración por Especialista Cirugía	1											
Entrega de Insumos		1							1			
Autorización		11		6	7	7	6	8	10	6	3	
Tratamiento Integral		2		1	2	1		2		2		
Pago Licencia de Maternidad		1										
Valoración Médico Laboral									1			
Gastos Transporte									1	1		1
Entrega de Medicamentos/Insumos										1		
Realización de Procedimientos												1
Procedimiento Quirúrgico								3	2			
TOTAL	6	17	7	7	10	8	9	13	16	12	4	2

De conformidad con lo anterior, para la vigencia 2022 se notificaron 111 fallos de tutela a favor de los usuarios.

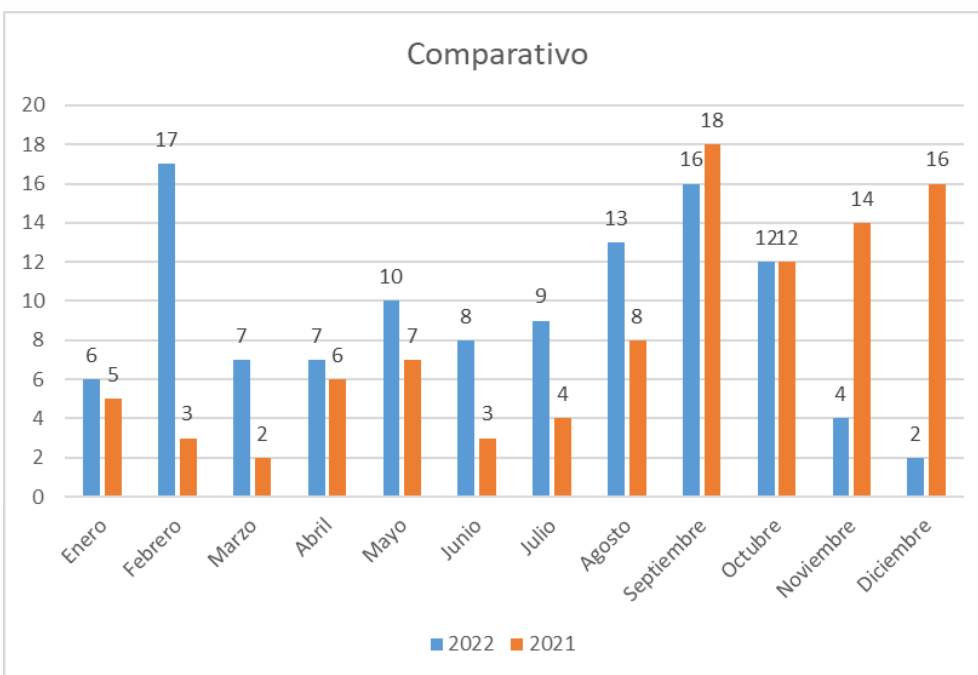

Fuente: Base de datos oficina Jurídica HUSRT

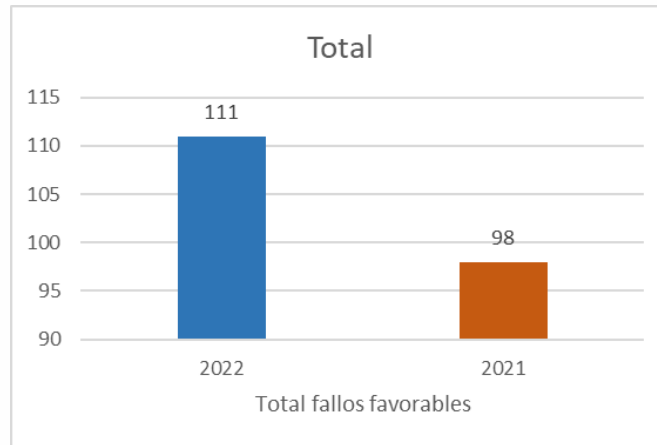

Aprobó:

ORIGINAL FIRMADO

GERMÁN FRANCISCO PERTUZ GONZÁLEZ

Gerente

E.S.E. Hospital Universitario San Rafael de Tunja

Revisó:

Mónica María Londoño Forero / Asesora de Desarrollo de Servicios
Olga Natalie Abril Manrique / Subgerente Administrativa y Financiera
Nelson Johan Ulloa Calvo / Subgerente Servicios de Salud

Elaboró:

Nubia esperanza Zea Cuadrado/ Interventora Epidemiología
Tatiana Carolina Mendoza / Coordinadora Apoyo Servicios de Salud
Luisa Fernanda Salamanca / Prestación de Servicios de Salud Hospitalarios
Laura Catherine Rivera / Coordinadora Contratación
Helkyn Hernán Ramírez / Coordinador Financiera
Yolanda Eugenia Prieto / Coordinadora Comercial
Boris A. Vargas Cruz / Coordinador Oficina Asesora Jurídica
Diana Lizbeth Vargas / Asesor Oficina Control Interno



Carrera 11 No. 27-27
Tunja - Boyacá - Colombia



8-7405030



www.hospitalsanrafaeltunja.gov.co
Gerente@hospitalsanrafaeltunja.gov.co

